

datum 3-2-2016
dossiercode 20160203-63-12372

Samenvatting van de watertoets (normale procedure)

In dit document vindt u een samenvatting van de door u ingevulde gegevens op de website www.dewatertoets.nl. De toets is uitgevoerd op een ruimtelijke ontwikkeling in het beheergebied van waterschap Vechtstromen. Voor algemene informatie over de watertoets van Vechtstromen kunt u ook terecht op de website van het waterschap www.vechtstromen.nl. Mocht u specifieke vragen hebben naar aanleiding van deze toets dan kunt u ons bereiken via telefoonnummer 088- 220 3333. U kunt ook een email sturen naar info@vechtstromen.nl.

Uit deze toets volgt de **normale procedure**.

Hieronder vindt u een samenvatting van de door u ingevulde gegevens.

Gegevens aanvrager:

Naam: Huub Plegt

Adres: Postbus 90

Postcode: 7580 AB

Plaats: Losser

E-mail: h.plegt@losser.nl

Telefoon: 06 1270 3400

Gegevens gemeente:

Naam: Losser

E-mail: h.plegt@losser.nl

Telefoon: 06 1270 3400

Plan gegevens:

Naam plan: Bedrijfsverzamellocatie Oosterbroek

Omschrijving van het plan:

Bedrijfsverzamellocatie Oosterbroek

Plan adresgegevens:

Adres: Lossersestraat 64

Postcode:

Plaats: De Lutte

Kadastraal: Gemeente Losser, sectie O nummer 1303

Ingevoerde plangegevens:

Geraakte kaartlagen:

Heeft u een beperkingsgebied geraakt? **ja**

Het grootste deel van het door u ingetekende plangebied ligt in de gemeente **Losser**.

Toets vragen:

1) Gaat het om een ruimtelijk plan dat uitsluitend een functiewijziging van bestaande bebouwing inhoudt? **nee**

2) Worden in het plan meer dan 10 wooneenheden gerealiseerd? **nee**

3) Is er in of rondom het plangebied sprake van wateroverlast of grondwateroverlast? **nee**

4) Maakt het plan deel uit van een groter plan dat in ontwikkeling is? **nee**

5) Neemt in het plan het verharde oppervlak van bebouwing en bestrating toe met meer dan 1500 m²? **nee**

6) Worden er op bedrijfsmatige wijze activiteiten verricht waardoor het verharde oppervlak verontreinigd raakt? **nee**

7) Betreft het een algehele herziening van een bestemmingsplan? **nee**

8) Bedraagt het verschil tussen de hoogte van de weg en de bovenzijde van de begane-grondvloer minder dan 30 centimeter?
nee

9) Bedraagt het verschil tussen de GHG (Gemiddelde Hoogste Grondwaterstand) en de bovenzijde van de begane-grondvloer minder dan 100 centimeter? **nee**

10) Wordt op het perceel hemelwater (HWA) en huishoudelijk afvalwater (DWA) verzameld in dezelfde rioolbuis? **nee**

Aanvullende vragen:

11) Het verharde oppervlak neemt toe met circa **400** m².

12) Hemelwater en huishoudelijk afvalwater wordt afgevoerd via een:

- Gemengd stelsel

- Gescheiden stelsel (hemelwater wordt geïnfilteerd)

- Gescheiden stelsel (hemelwater wordt afgevoerd naar oppervlaktewater) **ja**

- Gescheiden stelsel (hemelwater wordt afgevoerd naar een hemelwaterriool en verbeterd gescheiden stelsel)

13) Ligt het plan in een intrekgebied van de waterwinning? **nee**

14) Is er in of grenzend aan het plangebied oppervlaktewater aanwezig? **ja**

15) Worden er materialen gebruikt waardoor het afstromende hemelwater verontreinigd kan raken? **nee**

16) Vinden er in het plangebied agrarische activiteiten plaats? **nee**

17) Gaat er grondwater onttrokken worden binnen het plangebied (tijdelijk of permanent)? **nee**

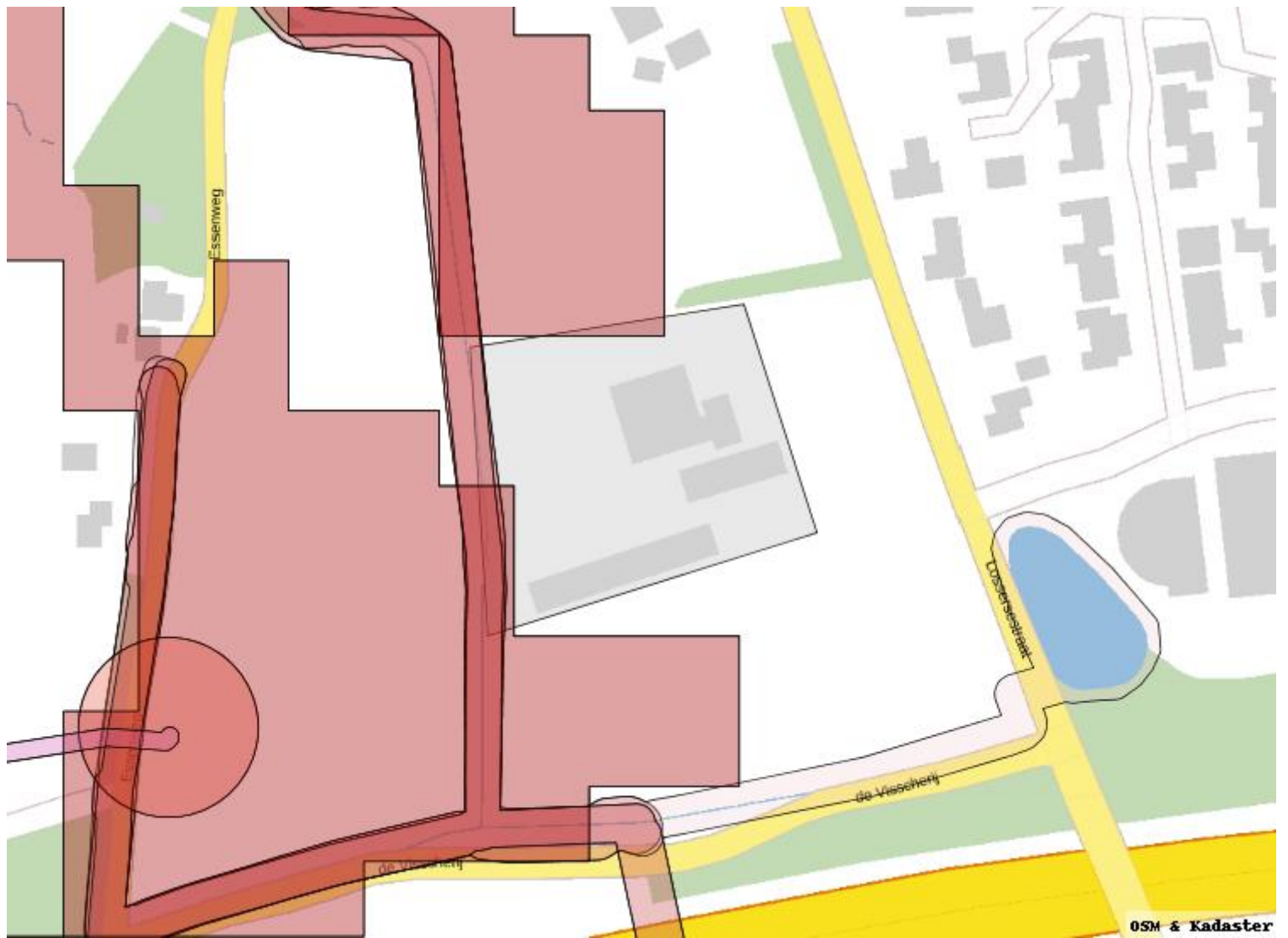

Verklaring

Dit document is een automatisch gegenereerd bestand op basis van de door u ingevulde gegevens. U bent akkoord gegaan met de door u ingevulde gegevens en u heeft verklaard alles naar waarheid te hebben ingevuld.

Copyright Digitale watertoets <http://www.dewatertoets.nl/> Dit document is gegenereerd via de website <http://www.dewatertoets.nl/>. Het document mag alleen worden gebruikt ten behoeve van het plan, dat in dit document is omschreven. De informatie in dit document is houdbaar tot maximaal 1 jaar, gerekend vanaf de genoemde datum in dit document.

De WaterToets 2014