



**VERKENNEND BODEMONDERZOEK**  
**conform NEN 5740 en NEN 5707**  
**Nijverheidsstraat 35-35a - Losser**

*Opdrachtgever:*  
BJZ.NU BV

*Locatie:*  
Nijverheidsstraat 35-35a  
7581 PV Losser

Juli 2020



**KRUSE GROEP**

INFRA ■ MILIEU ■ SLOOPWERKEN ■ VASTGOED



## Kruse Milieu BV

**Bezoekadres:**  
Huyenseweg 33  
7678 SC Geesteren

**Internet:**  
info@krusegroep.nl  
www.krusegroep.nl

**Postadres:**  
Postbus 51  
7650 AB Tubbergen

**Bankgegevens:**  
ABN AMRO:  
NL34ABNA0501538739

Tel: 0546 - 63 96 63

KvK: 06068751  
BTW-nr: NL 8019.25.125.B01



# Rapport Verkennend Bodemonderzoek conform NEN 5740 en NEN 5707 Nijverheidsstraat 35-35a - Losser

*Opdrachtgever:*

BJZ.NU BV  
Twentepoort Oost 16a  
7609 RG Almelo

*Locatie:*

Nijverheidsstraat 35-35a  
7581 PV Losser

Projectcode: 20041110

Rapportagedatum: 14 juli 2020

Auteur: ing. H. Stevelink

## INHOUD

	Pagina
1 Inleiding	1
2 Locatiegegevens	2
2.1 Beschrijving huidige situatie	2
2.2 Historische gegevens	2
2.3 Geologie en geohydrologie	3
3 Uitvoering bodemonderzoek	4
3.1 Onderzoeksstrategie	4
3.2 Chemische analyses	4
3.3 Toetsing chemische analyses	5
3.4 Toetsing asbestanalyses	6
4 Resultaten	7
4.1 Algemeen	7
4.2 Veldwerkzaamheden	7
4.3 Resultaten chemische analyses vaste bodem	9
4.4 Bespreking resultaten chemische analyses	9
4.5 Resultaten van de asbestanalyses	9
5 Samenvatting, conclusie en aanbevelingen	10
6 Literatuur en bronvermelding	11

## Bijlagen

- I Topografische kaart
  - Boorplan verkennend bodemonderzoek Geofox, juni 1997
  - Boorplan verkennend bodemonderzoek Kruse Milieu BV, juli 2020
- II Boorprofielen en legenda
- III Resultaten chemische analyses en toetsingstabellen
- IV Resultaten asbestanalyses
- V Verklaring van enkele gebruikte termen en afkortingen

## 1 Inleiding

Dit rapport beschrijft het verkennend bodemonderzoek, dat in opdracht van BJZ.NU BV op een deel van het terrein aan de Nijverheidstraat 35-35a in Losser door Kruse Milieu BV is uitgevoerd.

Het bodemonderzoek is noodzakelijk in het kader van de voorgenomen bestemmingsplanwijziging en de nieuwbouw van een bedrijfshal.

Voorafgaande aan het bodemonderzoek heeft een standaard vooronderzoek plaatsgevonden op basis van norm NEN 5725. Hieruit is gebleken dat de onderzoekslocatie wordt beschouwd als onverdacht.

De onderzoeksopzet gaat uit van:

- NEN 5707 + C2, "Bodem - Inspectie, monsterneming en analyse van asbest in bodem en partijen grond", NNI Delft, december 2017;
- NEN 5725, "Bodem. Leidraad bij het uitvoeren van vooronderzoek bij verkennend, oriënterend en nader onderzoek", NNI Delft, oktober 2017;
- NEN 5740, "Bodem - Landbodem - Strategie voor het uitvoeren van verkennend bodemonderzoek - Onderzoek naar de milieuhygiënische kwaliteit van bodem en grond", NNI Delft, januari 2009;
- NEN 5740/A1, "Bodem - Landbodem - Strategie voor het uitvoeren van verkennend bodemonderzoek - Onderzoek naar de milieuhygiënische kwaliteit van bodem en grond", NNI Delft, februari 2016.

De doelstelling van het onderzoek op een onverdachte locatie is aan te tonen dat op de locatie redelijkerwijs gesproken geen verontreinigende stoffen aanwezig zijn in de grond of het freatisch grondwater.

Het veldwerk is uitgevoerd in juni en juli 2020 conform BRL SIKB 2000 en de protocollen 2001, 2002 en 2018. Hierbij wordt verklaard dat Kruse Milieu BV financieel en juridisch onafhankelijk is van de opdrachtgever.

In dit rapport worden de resultaten besproken van het veld- en het laboratoriumonderzoek. De gemeten gehalten in de grond worden vergeleken met de achtergrondwaarden (AW 2000) en de interventiewaarden om vast te stellen of er al dan niet verontreinigingen aanwezig zijn. De in het grondwater gemeten gehalten worden vergeleken met de streef- en interventiewaarden.

Tevens worden de resultaten met betrekking tot asbest vergeleken met de wetgeving inzake asbest in bodem en puin, welke door de ministeries van SZW en I&M is vastgesteld. In het beleid is voor asbest een restconcentratienorm en een interventiewaarde opgenomen.

## 2 Locatiegegevens

### 2.1 Beschrijving huidige situatie

#### *Algemeen*

De onderzoekslocatie is gelegen aan de Nijverheidstraat 35-35a, binnen de bebouwde kom van Losser op industrieterrein De Pol. Het centrale punt van het te onderzoeken terreindeel heeft de RD-coördinaten  $x = 266.110$  en  $y = 474.882$ . Het perceel is kadastraal bekend als: gemeente Losser, sectie I, nummers 8766 en 8767 (ged.). De Nijverheidstraat is ten zuiden van de onderzoekslocatie gelegen.

#### *Bebouwing en verharding*

Binnen de locatie staat een bedrijfspand (Body Home) met bedrijfswoning. De onderzoekslocatie is, met uitzondering van 2 kleine schuurtjes, onbebouwd. De onderzoekslocatie is deels verhard met grind (parkeerplaatsen) en klinkers. De onverharde delen betreft tuin en gazon.

#### *Onderzoekslocatie*

Het bodemonderzoek is noodzakelijk in het kader van de voorgenomen bestemmingsplanwijziging en de nieuwbouw van een bedrijfshal, waardoor inzicht in de bodemkwaliteit is gewenst. De onderzoekslocatie heeft een oppervlakte van circa 1400 m<sup>2</sup>.

In bijlage I is de regionale ligging van de locatie weergegeven en zijn de volgende boorplannen opgenomen:

- Boorplan verkennend bodemonderzoek Geofox, juni 1997;
- Boorplan verkennend bodemonderzoek Kruse Milieu BV, juli 2020.

### 2.2 Historische gegevens

In het vooronderzoek komt naast informatie uit het huidige gebruik het vroegere gebruik van het terrein aan de orde evenals de vraag of er in het verleden reeds bodemonderzoeken zijn verricht op het terrein. Het vroegere gebruik van het terrein is van belang, omdat bronnen van verontreiniging aanwezig geweest kunnen zijn. Er is navraag gedaan bij de opdrachtgever en bij de gemeente Losser. De volgende informatie is verzameld:

- De onderzoekslocatie heeft reeds tientallen jaren de huidige bestemming. Het bedrijfspand met bedrijfswoning dateert van 1989. Tot circa 1996 was op de locatie een maaltijdservice gevestigd. Sindsdien is het pand in gebruik als sport- en wellnesscentrum (Body Home).
- Voor zover bekend is er op de onderzoekslocatie nooit sprake geweest van opslag in tanks van chemicaliën of brandstoffen, zoals huisbrandolie of diesel.
- Het te onderzoeken terreindeel is voor zover bekend nooit gebruikt voor werkzaamheden of (bedrijfs)activiteiten, die verontreinigend kunnen zijn.
- Voor zover bekend is het te onderzoeken terreindeel niet eerder bebouwd geweest.
- Voor zover bekend is het te onderzoeken terreindeel in het verleden niet opgehoogd en hebben er geen dempingen van lager gelegen delen of sloten plaatsgevonden.
- Voor zover bekend bevindt zich geen asbest op of in de bodem van de onderzoekslocatie. Er bevinden zich geen asbesthoudende dakplaten, beschoeiingen of sloopafval direct naast de onderzoekslocatie. Tevens is de locatie niet gelegen aan een asbestweg.
- Kadastraal perceel 8766 dat geheel binnen de onderzoekslocatie is gelegen, was onderdeel van het op de volgende pagina genoemde bodemonderzoek:

*Verkennd bodemonderzoek, Nijverheidstraat te Losser, Geofox BV, projectnummer 58900/RL/BV d.d. 6 juni 1997*

Aanleiding voor het onderzoek was de voorgenomen bestemmingsplanwijziging. Boring 40 is verricht binnen perceel kadastraal perceel 8766.

Uit de resultaten van dit onderzoek bleek het volgende (getoetst aan de huidige richtlijnen):

Bovengrond, MM1: minerale olie > achtergrondwaarde

Bovengrond, MM2 t/m MM5: niet verontreinigd (boring 40 was opgenomen in MM5)

Ondergrond, MM6 t/m MM9: niet verontreinigd

Grondwater, PB 5: cadmium > streefwaarde en zink > tussenwaarde

Grondwater, PB 21: cadmium en zink > tussenwaarden

Grondwater, PB 32: cadmium, chroom en zink > streefwaarden

Grondwater, PB 36: cadmium en zink > tussenwaarden.

Peilbuis 36 stond op een afstand van 50 meter ten zuidoosten van de onderzoekslocatie. De overige peilbuizen op meer dan 50 meter van de onderzoekslocatie. Nader onderzoek naar de matig verhoogde cadmium- en zinkgehalten heeft zover bekend niet plaatsgevonden.

### **2.3 Geologie en geohydrologie**

Op basis van literatuurstudie is de onderstaande regionale geohydrologische situatie afgeleid:

- Het maaiveld bevindt zich circa 35 meter boven NAP.
- De locatie bevindt zich enkele kilometers ten oosten van de stuwwal Oldenzaal.
- De deklaag bestaat uit kwartair zand, een door de wind afgezet dekzandpakket, dat behoort tot de formatie van Twente.  
Deze laag is ter plaatse bijna 10 meter dik. Het doorlatend vermogen ter plekke van de onderzoekslocatie wordt geschat op ongeveer 200 m<sup>2</sup>/dag.
- De grondwaterspiegel bevindt zich circa 2.0 meter onder het maaiveld. Het grondwater stroomt in oostelijke richting met een verhang van 3 tot 4 m/km.
- Het waterwingebied Enschede-Losser ligt circa 3000 meter ten noordwesten van het te onderzoeken terreindeel.
- Op circa 220 meter ten oosten van de onderzoekslocatie stroomt de Dinkel in noordelijke richting.

### 3 Uitvoering bodemonderzoek

#### 3.1 Onderzoeksstrategie

De onderzoeksopzet gaat uit van:

- NEN 5707 + C2, "Bodem - Inspectie, monsterneming en analyse van asbest in bodem en partijen grond", NNI Delft, december 2017;
- NEN 5740, "Bodem - Landbodem - Strategie voor het uitvoeren van verkennend bodemonderzoek - Onderzoek naar de milieuhygiënische kwaliteit van bodem en grond", NNI Delft, januari 2009;
- NEN 5740/A1, "Bodem - Landbodem - Strategie voor het uitvoeren van verkennend bodemonderzoek - Onderzoek naar de milieuhygiënische kwaliteit van bodem en grond", NNI Delft, februari 2016.

Op basis van de beschikbare informatie omtrent het historisch en huidig gebruik van de locatie, kan de onderzoekslocatie als niet verdacht worden beschouwd. De hypothese "onverdachte locatie" uit NEN 5740 (ONV-NL) wordt voor de locatie gebruikt. Deze hypothese gaat ervan uit dat op een locatie geen of slechts licht verhoogde gehalten worden gemeten.

In de norm NEN 5740 zijn voor onverdachte en verdachte locaties richtlijnen gegeven voor een systematisch veldonderzoek, de bemonsteringsstrategie en de uit te voeren analyses. De gekozen onderzoeksstrategie is voldoende intensief voor het verkrijgen van inzicht in de bodemkwaliteit ten behoeve van de omgevingsvergunning, bestemmingsplanwijziging of eigendomsoverdracht.

Indien tijdens het veldwerk blijkt dat de bodem puinhoudend is, worden de puinhoudende boringen tot 0.5 meter diepte conform NEN 5707 vervangen door inspectiegaten. Aangezien puinhoudende grond per definitie asbestverdacht is, dient in voorkomende gevallen asbest-onderzoek plaats te vinden. Tijdens het veldwerk zal visueel worden gelet op de aanwezigheid van asbestverdacht materiaal op en in de bodem.

In tabel 1 is de onderzoeksstrategie weergegeven.

Tabel 1: Onderzoeksstrategie.

Deellocatie	Oppervlakte	Boringen of gaten tot 0.5 m-mv	Boringen tot 1.0 m-mv	Boringen tot 2.0 m-mv	Peilbuis
Onderzoekslocatie	1400 m <sup>2</sup>	6	-	1	1

Bij percentages bodemvreemd materiaal van meer dan 50% is er geen sprake van bodem. Eventuele funderingslagen (puingranulaat) vallen buiten de scope van dit onderzoek. Het opgeboorde materiaal wordt wel beoordeeld op de aanwezigheid van asbestverdachte materialen. In geval er sprake is van meer dan 50% bodemvreemd materiaal/puin is norm NEN 5897 + C2 van toepassing: "Inspectie en monsterneming van asbest in bouw- en sloopafval en recyclinggranulaat" NNI Delft, december 2017.

#### 3.2 Chemische analyses

De chemische analyses worden uitgevoerd door Eurofins Analytico BV te Barneveld, een door de Raad voor Accreditatie erkend laboratoria voor analyses conform de AS3000-protocollen. De monsters worden volgens de voorschriften uit NEN 5740 onderzocht. Eventuele asbest-monsters worden onderzocht door Eurofins Omegam te Amsterdam, een door de Raad voor Accreditatie erkend laboratorium voor vezelonderzoek.

De samenstelling van de mengmonsters vindt plaats op basis van de zintuiglijke waarnemingen. De samenstelling van de mengmonsters staat vermeld in paragraaf 4.2 in tabel 4.

De monsters worden volgens de voorschriften uit NEN 5740 onderzocht. In tabel 2 is weergegeven welke analyses worden uitgevoerd.

Tabel 2: Analysepakket per monster.

Monster	Analysepakket	Codering (meng)monster
Bovengrond (1x) Ondergrond (1x)	Zware metalen (Ba, Cd, Co, Cu, Hg, Mo, Ni, Pb en Zn), minerale olie, PCB, PAK (10), organische stof, lutum en droge stof	BG en OG
Grondwater (1x)	Zware metalen (Ba, Cd, Co, Cu, Hg, Mo, Ni, Pb en Zn), minerale olie, vluchtige aromaten (BTEX), naftaleen, styreen en gechloreerde koolwaterstoffen (oplosmiddelen standaardpakket), zuurgraad (pH), elektrisch geleidingsvermogen (EC) en troebelheidsmeting	PB 1

#### Algemene opmerkingen

- Op de grondmengmonsters wordt standaard een florisilbehandeling uitgevoerd om verstoring van de analyse op minerale olie door natuurlijke humuszuren tegen te gaan.
- De zuurgraad (pH), het elektrisch geleidingsvermogen (EC) en troebelheidsmeting, van het grondwater worden in het veld gemeten. Filtratie van het grondwater voor de metalenanalyse vindt eveneens in het veld plaats.

### 3.3 Toetsing chemische analyses

De resultaten van de chemische analyses uit het bodemonderzoek worden beoordeeld aan de hand van de gecorrigeerde achtergrond-, streef- en interventiewaarden voor verontreinigingen in de bodem uit de Circulaire bodemsanering per 1 juli 2013 en tabel 1 van bijlage B, Regeling bodemkwaliteit van het ministerie van I&M.

De achtergrondwaarden voor grond zijn vastgelegd in de Regeling bodemkwaliteit (Staatsblad, 22 november 2012). De interventiewaarden voor grond en grondwater zijn vastgelegd in de Circulaire bodemsanering.

De toetsing aan de eisen in de Wet Bodembescherming en de Circulaire Bodemsanering is beoogd om te beoordelen of er sprake is van een ernstig gevaar voor de volksgezondheid en/of het milieu. Hierbij worden de volgende waarden onderscheiden:

achtergrondwaarde (AW) voor grond: het niveau waarbij sprake is van een duurzame kwaliteit van de grond; bij overschrijding wordt gesproken van een lichte verontreiniging;

streefwaarde (S) voor grondwater: het niveau waarbij sprake is van een duurzame kwaliteit van het grondwater; bij overschrijding wordt gesproken van een lichte verontreiniging;  
interventiewaarde bodem (I): het niveau waarbij de functionele eigenschappen van de bodem voor mens, plant of dier ernstig verminderd zijn of ernstig bedreigd worden; bij overschrijding wordt gesproken van een sterke verontreiniging.

tussenwaarde (T): Gelijk aan het gemiddelde van de achtergrond- of streefwaarde en de interventiewaarde, dus  $(A+I)/2$  (grond) of  $(S+I)/2$  (grondwater). Wanneer bij een verkennend onderzoek een component met concentratie boven deze waarde wordt gevonden is in principe een nader onderzoek nodig.



Bij de toetsing van de analyseresultaten aan de landelijke achtergrondwaarden en de interventiewaarden worden deze eerst omgerekend naar een gestandaardiseerde meetwaarde (GSSD).

Bij de toetsing van de grondresultaten wordt daarbij gebruik gemaakt van de gemeten percentages lutum en organische stof in de grond(meng)monsters.

De analyseresultaten van de grond- en grondwatermonsters zijn volgens BoToVa getoetst aan de achtergrond-, streef- en interventiewaarden. Het toetsingsresultaat is overeenkomstig BoToVa als volgt aangeduid:

- concentratie kleiner of gelijk aan AW of S;
- \* concentratie groter dan AW of S en kleiner of gelijk aan T;
- \*\* concentratie groter dan T en kleiner of gelijk aan I.
- \*\*\* concentratie groter dan I.

Een locatie wordt als verontreinigd beschouwd als de GSSD groter is dan de achtergrondwaarde of streefwaarde. Voor een aantal stoffen kan de rapportagegrens bepalend zijn voor de achtergrondwaarde of streefwaarde.

De locatie wordt niet verontreinigd verklaard als geen van de onderzochte stoffen in de bodem aanwezig is met een concentratie hoger dan de achtergrondwaarde of streefwaarde.

De resultaten van eventuele PFAS-analyses worden getoetst aan de achtergrondwaarden in de landbodem genoemd in het "Tijdelijk Handelingskader voor hergebruik van PFAS-houdende grond en baggerspecie" (geactualiseerde versie 2 juli 2020) van het Ministerie van Infrastructuur en Waterstaat, alsmede aan de sinds 5 maart 2020 door het RIVM afgeleide INEV's (Indicatieve Niveaus voor Ernstige Verontreinigingen) voor de stoffen PFOS, PFOA en GenX in grond en grondwater.

### 3.4 Toetsing asbestanalyses

De resultaten van eventuele asbestanalyses worden getoetst aan de wetgeving inzake asbest in bodem en puin welke door de ministeries van SZW en I&M is vastgesteld. In het beleid is voor asbest een restconcentratienorm en een interventiewaarde opgenomen.

De restconcentratienorm beschrijft de concentratie asbest, waaronder hergebruik nog is toegestaan. De interventiewaarde beschrijft de concentratie asbest in bodem, waarboven in principe gesaneerd dient te worden. Voor asbest is de restconcentratienorm gelijk aan de interventiewaarde en deze waarde bedraagt 100 mg/kg gewogen asbest. De gewogen concentratie asbest is gelijk aan de concentratie serpentijnasbest, vermeerderd met 10 maal de concentratie amfiboolasbest.

Voor puinverhardingen dient de asbestconcentratie te worden getoetst aan de normen uit het Besluit Asbestwegen Wet Milieugevaarlijke Stoffen (WMS). Hierin wordt tevens een restconcentratie van 100 mg/kg gewogen asbest genoemd.

Bij een asbestgehalte groter dan de helft van de interventiewaarde is een nader onderzoek asbest verplicht. De hoogste bepaalde waarde binnen een (deel)locatie is hiervoor bepalend.

Indien overschrijding van de restconcentratienorm plaatsvindt, dan dienen werkzaamheden met de betreffende bodem/puinverharding plaats te vinden onder asbestcondities. Bij asbestconcentraties lager dan de restconcentratienorm zijn geen aanvullende maatregelen noodzakelijk bij be- en verwerking van de grond of puinverharding.

## 4 Resultaten

### 4.1 Algemeen

In dit hoofdstuk wordt een beschrijving gegeven van de veldwerkzaamheden en de analyseresultaten. De uitgevoerde veldwerkzaamheden en waarnemingen, de samenstelling van de mengmonsters en de grondwatergegevens worden beschreven in paragraaf 4.2. De resultaten van de chemische analyses worden weergegeven in paragraaf 4.3 en besproken in paragraaf 4.4. De resultaten van de asbestanalyses worden weergegeven in paragraaf 4.5.

### 4.2 Veldwerkzaamheden

De veldwerkzaamheden zijn in juni en juli 2020 uitgevoerd door de heren J. Hartman en N. Peppink. De veldwerkers zijn conform BRL SIKB 2000 gecertificeerd en erkend (certificaatnummer K44441/08).

Er zijn op 30 juni 2020 na het inspecteren van het maaiveld, in totaal 3 grondboringen verricht met behulp van een Edelmanboor en vanwege het aantreffen van puin zijn 5 inspectiegaten gegraven met behulp van een schep. Er zijn 2 monsterpunten doorgeboord tot de ondergrond, waarvan er 1 is afgewerkt tot peilbuis. De situering van de monsterpunten is weergegeven op de situatieschets van bijlage I.

Het maaiveld was grotendeels vrij van obstakels en begroeiing en was goed te inspecteren (inspectie-efficiëntie: 100%). De bodem kon deels, vanwege de aanwezigheid van verhardingslagen en gras, niet of niet goed geïnspecteerd worden; er is sprake van een indicatieve maaiveldinspectie. De weersomstandigheden tijdens de inspectie waren goed (goed zicht, geen of weinig neerslag). Door de veldwerker zijn visueel geen asbestverdachte materialen waargenomen op het maaiveld.

Tijdens de boorwerkzaamheden is de bodemopbouw beschreven en is de grond zintuiglijk beoordeeld op eventuele aanwezigheid van verontreinigingen. De boorbeschrijvingen zijn weergegeven in bijlage II.

De bodemopbouw ter plaatse van de onderzoekslocatie tot maximaal 4.70 meter diepte bestaat voornamelijk uit matig fijn tot matig grof zand. In de ondergrond zijn roest- en/of oerhoudende lagen aangetroffen. Er zijn plaatselijk bodemvreemde materialen waargenomen (zie tabel 3). Onder de grindverharding bevindt zich een funderingslaag bestaande uit puingranulaat. Inspectiegat 5 is gestaakt in het puingranulaat. Door de veldwerker zijn visueel geen asbestverdachte materialen waargenomen in de bodem of in het puingranulaat.

Tabel 3: Weergave bodemvreemde materialen.

Monsterpunt	Diepte (m-mv)	Waarneming
1	0.03 - 0.40	Puingranulaat
3	0.27 - 0.37	Sterk puinhoudend
4	0.03 - 0.40 0.40 - 1.00	Puingranulaat Sporen slakken
5	0.23 - 0.40	Puingranulaat, boring gestaakt op puin
7	0.25 - 0.75	Matig puinhoudend

Op basis van de zintuiglijke waarnemingen, bodemsamenstelling en/of geografische positie van de monsterpunten zijn onderstaande (meng)monsters geanalyseerd, zoals in tabel 4 staat omschreven. In verband met de visuele waarnemingen zijn extra analyses verricht van de bovengrond (BG II, boring 4 (0.4-0.9 m-mv) en MM FF - 01).

Tabel 4: Samenstelling (meng)monsters.

(Meng)monster	Boringnummer	Traject (diepte in m-mv)	Analyse
BG I (visueel schoon)	1	0.40 - 0.90	Standaard pakket
	2	0.50 - 1.00	
	3	0.37 - 0.87	
	6	0.25 - 0.75	
	8	0.55 - 0.75	
BG II (puinhoudend)	3	0.27 - 0.37	Standaard pakket
	7	0.25 - 0.75	
Boring 4 (0.4-0.9) (slakhoudend)	4	0.40 - 0.90	Standaard pakket
OG (visueel schoon)	1	0.20 - 0.70	Standaard pakket
	2	0.50 - 1.40	
	4 en 7	0.20 - 0.70	
MM FF - 01 (puinhoudend)	3	0.27 - 0.37	Asbest
	7	0.25 - 0.75	

Boring 1 is doorgezet tot maximaal 4.70 m-mv. Wanneer het grondwater werd bereikt, werd een zuigerboor gebruikt om een PVC-peilbuis te kunnen plaatsen. Een peilbuis bestaat normaliter uit een filter met een lengte van 1.0 meter, gekoppeld aan een blinde stijgbuis. Ter hoogte van het filter, met een diameter van 28 x 32 mm, is filtergrind in het boorgat gestort. Rondom het filter is een filterkous aangebracht. Er is bentoniet in het boorgat gestort om directe indringing van hemelwater in het filter tegen te gaan. De rest van het boorgat is opgevuld met het oorspronkelijke bodemmateriaal. Vervolgens is de peilbuis doorgepompt.

Op 9 juli 2020 is het grondwater bemonsterd. Het voorpompen en bemonsteren heeft conform NEN 5744 plaatsgevonden met een laag debiet (tussen 100 en 500 ml/min). Er is op toegezien dat de grondwaterstand tijdens het voorpompen niet meer dan 50 cm is gedaald en dat er is bemonsterd met hetzelfde (of lager) debiet) als waarmee is voorgepompt (bemonstering maximaal 200 ml/min in verband met vluchtige stoffen). De grondwatergegevens staan weergegeven in tabel 5.

Tabel 5: Weergave gegevens grondwater.

Peilbuis	Filterstelling (m-mv)	Grondwaterstand (m-mv)	pH (-)	EC ( $\mu$ S/cm)	Troebelheid (NTU)	Toestroming
1	3.70 - 4.70	3.10	6.1	1300	4.28	Goed

De waarden voor de pH en troebelheid worden normaal geacht. De waarde voor de EC wordt als licht verhoogd beschouwd.

### 4.3 Resultaten chemische analyses vaste bodem

In algemene zin dient opgemerkt te worden dat indien de analyses van grondmonsters zijn uitgevoerd op mengmonsters, dit betekent dat de gehalten hoger kunnen zijn in de individuele monsters.

De analyseresultaten en de toetsingstabellen zijn weergegeven in bijlage III. Bij de toetsing van de analyseresultaten aan de landelijke achtergrondwaarden en de interventiewaarden worden deze eerst omgerekend naar een gestandaardiseerde meetwaarde (GSSD). Bij de toetsing van de grondresultaten wordt daarbij gebruik gemaakt van de gemeten percentages organische stof in de grond(meng)monsters. De analyseresultaten van de grondmonsters zijn volgens BoToVa getoetst aan de achtergrond- en interventiewaarden.

In de bovengrond (BG II) is een verontreiniging aangetoond. Deze is weergegeven in tabel 6. De bovengrond (BG I en boring 4), de ondergrond (OG) en het grondwater zijn niet verontreinigd.

Tabel 6: Verhoogde concentratie (mg/kg d.s.).

Monster	Component	Gemeten concentratie	GSSD	Achtergrond- <sup>1</sup>	Interventiewaarde
Bovengrond, BG II	Minerale olie	130	650 *	190	5000

<sup>1</sup> AW2000

In de vierde kolom van tabel 6 wordt het toetsingsresultaat overeenkomstig BoToVa als volgt aangeduid:

- concentratie kleiner of gelijk aan AW;
- \* concentratie groter dan AW en kleiner of gelijk aan T;
- \*\* concentratie groter dan T en kleiner of gelijk aan I;
- \*\*\* concentratie groter dan I.

### 4.4 Bespreking resultaten chemische analyses

Zoals in de vorige paragraaf is weergegeven, zijn er enkele verontreinigingen aangetoond. In deze paragraaf worden mogelijke verklaringen gegeven voor de analyseresultaten.

#### *Bovengrond BG II - Minerale olie*

De puinhoudende bovengrond is licht verontreinigd met minerale olie. De aanwezigheid van het licht verhoogde oliegehalte is op basis van de beschikbare gegevens niet direct verklaarbaar. Aangezien de tussenwaarde niet wordt overschreden, is nader onderzoek niet noodzakelijk.

### 4.5 Resultaten van de asbestanalyses

In bijlage IV is het analyserapport van het asbestonderzoek opgenomen.

Uit de resultaten blijkt dat MM FF - 01 niet asbesthoudend is.

## 5 Samenvatting, conclusie en aanbevelingen

### *Algemeen*

In opdracht van BJZ.NU BV is in een verkennend bodemonderzoek de bodem onderzocht op een terreindeel ter grootte van circa 1400 m<sup>2</sup> aan de Nijverheidstraat 35-35a te Losser. Het bodemonderzoek is noodzakelijk in het kader van de voorgenomen bestemmingsplanwijziging en de nieuwbouw van een bedrijfshal.

Voorafgaande aan het bodemonderzoek heeft een standaard vooronderzoek plaatsgevonden op basis van norm NEN 5725. Hieruit is gebleken dat de onderzoekslocatie wordt beschouwd als onverdacht.

### *Resultaten veldwerk*

In totaal zijn 3 grondboringen verricht met behulp van een Edelmanboor en vanwege het aantreffen van puin zijn 5 inspectiegaten gegraven met behulp van een schep. Er is 1 diepe boring afgewerkt tot peilbuis (4.70 m-mv). Gebleken is dat de bodem tot maximaal 4.70 meter diepte bestaat voornamelijk uit matig fijn tot matig grof zand. In de ondergrond zijn roest- en/of oerhoudende lagen aangetroffen. Er zijn plaatselijk bodemvreemde materialen waargenomen (puin/slakken). Onder de grindverharding bevindt zich een funderingslaag bestaande uit puin-granulaat. Inspectiegat 5 is gestaakt in het puingranulaat. Door de veldwerker zijn visueel geen asbestverdachte materialen waargenomen in de bodem of in het puingranulaat. Het freatische grondwater is aangetroffen op gemiddeld 3.10 meter min maaiveld.

### *Analyseresultaten*

Op basis van de resultaten van de analyseresultaten kan het volgende worden geconcludeerd:

- Bovengrond, BG I is niet verontreinigd;
- Bovengrond, BG II is licht verontreinigd met minerale olie;
- Boring 4 (0.4-0.9) is niet verontreinigd;
- MM FF - 01 is niet asbesthoudend;
- Ondergrond, OG is niet verontreinigd;
- Grondwater, PB 1 is niet verontreinigd.

### *Conclusies en aanbevelingen*

De bovengrond BG I, Boring 4 (0.4-0.9 m-mv), de ondergrond (OG) en het grondwater zijn niet verontreinigd. De bovengrond BG II is licht verontreinigd. Aangezien de tussenwaarde niet wordt overschreden, is nader bodemonderzoek niet noodzakelijk.

Het mengmonster MM FF - 01 is niet asbesthoudend.

### *Standaard slotopmerkingen*

Het volgende dient opgemerkt te worden: gezien het verkennende karakter van dit onderzoek is het, ondanks de zorgvuldigheid waarmee het is uitgevoerd, altijd mogelijk dat eventueel lokaal voorkomende verontreinigingen niet zijn ontdekt.

Vermeld dient tevens te worden dat op basis van voorliggend onderzoek geen conclusies kunnen worden getrokken omtrent de bodemkwaliteit van andere terreindelen of aangrenzende percelen.

Tenslotte dient in acht genomen te worden dat elk bodemonderzoek een momentopname is. Eventuele toekomstige calamiteiten (bijvoorbeeld brand of morsing van bodemvreemde vloeistoffen), sloopwerkzaamheden of bouwrijp maken en aanvoer van grond van elders kunnen de bodemkwaliteit (sterk) beïnvloeden.

## 6 Literatuur en bronvermelding

Informatie van de gemeente Losser

Verkennend bodemonderzoek, Nijverheidstraat te Losser, Geofox BV, projectnummer 58900/RL/BV d.d. 6 juni 1997

NEN 5707 + C2, "Bodem - Inspectie, monsterneming en analyse van asbest in bodem en partijen grond", NNI Delft, december 2017

NEN 5725, "Bodem. Leidraad bij het uitvoeren van vooronderzoek bij verkennend, oriënterend en nader onderzoek", NNI Delft, oktober 2017

NEN 5740, "Bodem - Landbodem - Strategie voor het uitvoeren van verkennend bodemonderzoek - Onderzoek naar de milieuhygiënische kwaliteit van bodem en grond", NNI Delft, januari 2009

NEN 5740/A1, "Bodem - Landbodem - Strategie voor het uitvoeren van verkennend bodemonderzoek - Onderzoek naar de milieuhygiënische kwaliteit van bodem en grond", NNI Delft, februari 2016

NTA 5755, "Bodem - Landbodem. Strategie voor het uitvoeren van nader onderzoek - Onderzoek naar de aard en omvang van bodemverontreiniging", NNI Delft, juli 2010

NEN 5897+C2, "Inspectie en monsterneming van asbest in bouw- en sloopafval en recyclinggranulaat" NNI Delft, december 2017

Circulaire bodemsanering per 1 juli 2013, Ministerie van I&M

De kamerbrief "Handelingskader voor hergebruik van PFAS-houdende grond en baggerspecie", Ministerie van I en W, 8 juli 2019

De kamerbrief "Aanpassing tijdelijk handelingskader PFAS", Ministerie van I en W, 29 november 2019

Document "Indicatieve niveaus voor ernstige bodem- en grondwaterverontreinigingen (INEV's) voor de stoffen PFOS, PFOA en GenX, RIVM, 15 januari 2020

Topografische kaart, kaartblad 34 F. Topografische Dienst Kadaster

Grondwaterkaart van Nederland, TNO Grondwater en Geo-Energie, Delft

Archief Kruse Milieu BV

Bodematlas Overijssel

[www.ahn.nl](http://www.ahn.nl)

Bijlage I  
Topografische kaart  
Boorplan verkennend bodemonderzoek, Geofox, juni 1997  
Boorplan verkennend bodemonderzoek, Kruse Milieu BV, juli 2020





**Kruse Milieu BV**

Topografische kaart

Projectnummer: 20041110

Schaal: 1:25000

Bijlage: I

Kaartblad: 34 F

Kaartmateriaal: Topografische dienst Kadaster



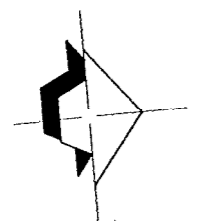

oude fabriekshal  
(eerder onderzocht)



nissenhutten

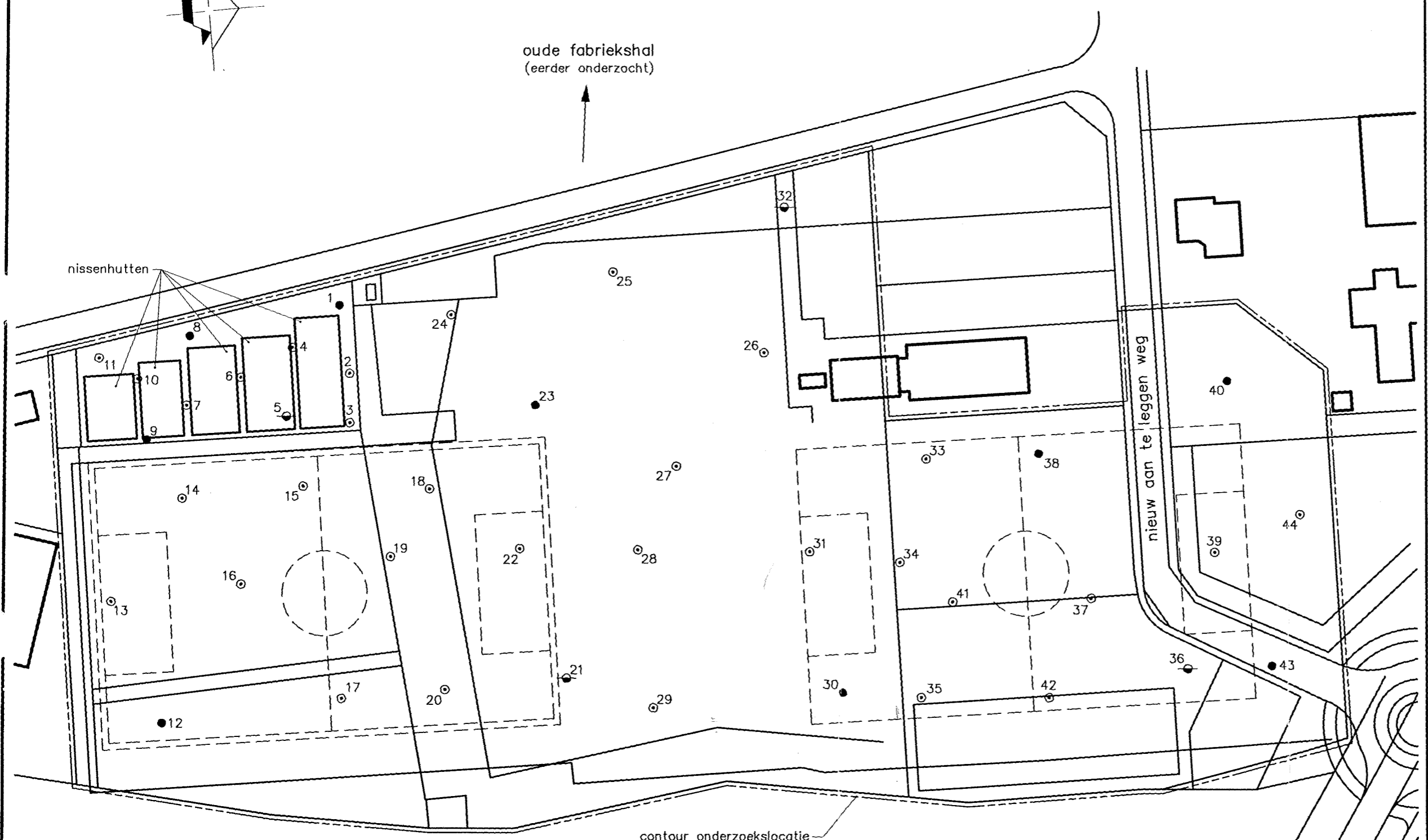

contour onderzoekslocatie

### Legenda

- ⊙ boring tot 0.5 m.-m.v.
- boring tot 2.0 m.-m.v.
- ⊖ boring met peilbuis

OPMERKING : .....  
 Deze tekening is gebaseerd op een kadastrale tekening en is als zodanig niet geschikt voor maatvoering !!

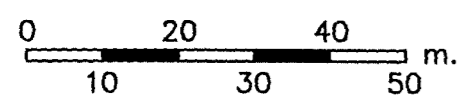

Projectnr.: 58900/BV	
Project: Nijverheidstraat Losser	
Datum: 04-06-97	Plot: 09-06-97
Gew.:	Gew.:

Bijlage: **2** Situatieschets met boorlocaties



BJZ.NU BV  
Nijverheidstraat 35-35a  
7581 PV Losser

Verkennend bodemonderzoek

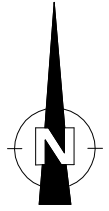

Overdinkelsestraat

bedrijfspan met woning

35A

39

tuin

6 grind

grind

gras

37A

woning

33

37

Nijverheidstraat

0 25

- = Onderzoekslocatie
- = Boring tot 0.5 meter diepte
- = Inspectiegat 30x30x50 cm
- ⊙ = Boring tot 1.0 meter diepte
- ⊕ = Boring tot 1.5/2.0 meter diepte
- = Peilbuis

**Kruse Milieu BV**

Huyrenseweg 33 Tel: 0546 - 639663  
7678 SC Geesteren www.krusegroep.nl

Veldwerker: JH/RV Tekenaar: JK

Projectcode : 20041110  
Schaal : 1:500 (A4-formaat)  
Datum : Juli 2020

Bijlage II  
Boorstaten

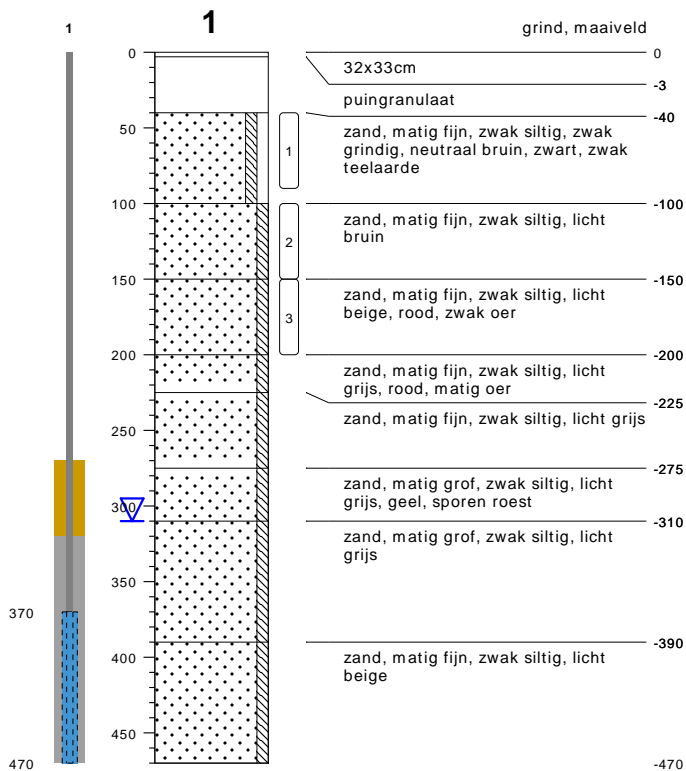

type inspectiegat  
datum 30-06-2020  
boormeester J. Hartman

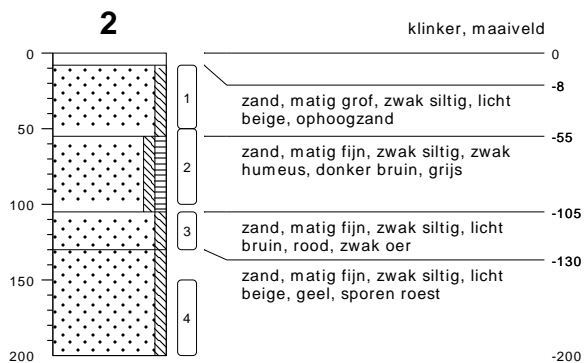

type grondboring  
datum 30-06-2020  
boormeester J. Hartman

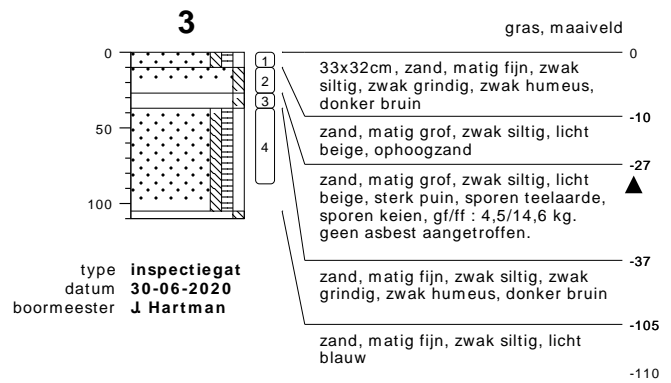

type inspectiegat  
datum 30-06-2020  
boormeester J. Hartman

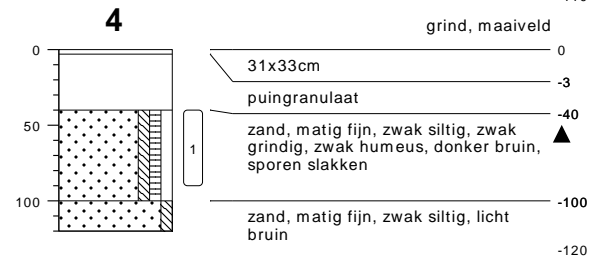

type inspectiegat  
datum 30-06-2020  
boormeester J. Hartman

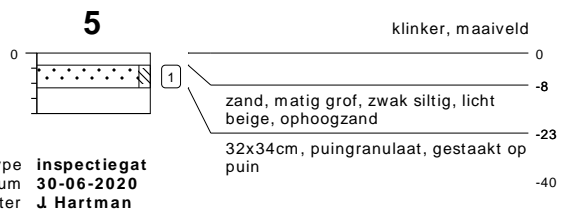

type inspectiegat  
datum 30-06-2020  
boormeester J. Hartman



type grondboring  
datum 30-06-2020  
boormeester J. Hartman

## bodemprofielen schaal 1:50

onderzoek Nijverheidstraat 35-35a - Losser  
projectcode 20041110  
getekend conform NEN 5104



**KRUSE GROEP**  
INFRA | MILIEU | SLOOPWERKEN | VASTGOED

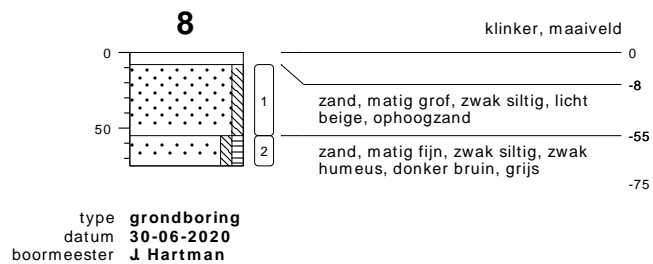
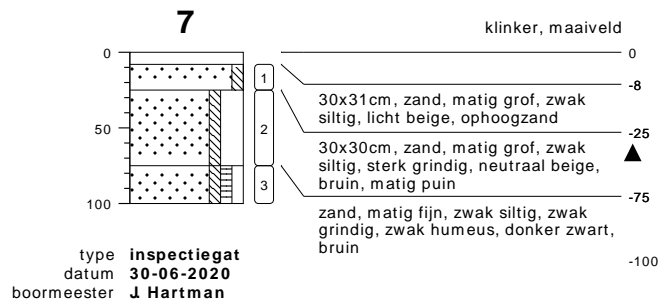

**bodemprofielen schaal 1:50**

onderzoek **Nijverheidstraat 35-35a - Losser**  
 projectcode **20041110**  
 getekend conform **NEN 5104**



**KRUSE GROEP**  
 INFRA | MILIEU | SLOOPWERKEN | VASTGOED

## PEILBUIJS

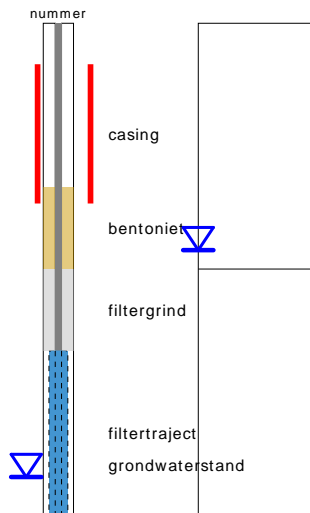

links= cm-maaiveld  
rechts= cm+ NAP

## BORING

## OLIE OP WATER REACTIE

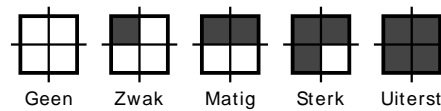

## GEUR INTENISTEIT

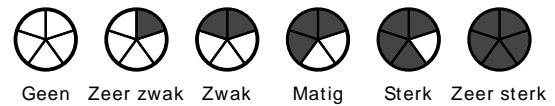

## GRONDSOORTEN



## MATE VAN BIJMENGING

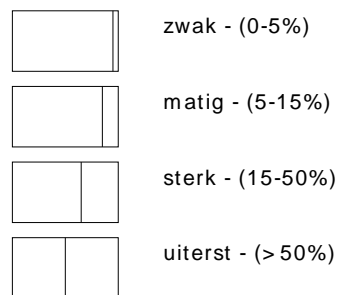

## VERHARDINGEN

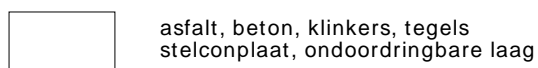

## GRADATIE ZAND

uf = uiterst fijn (63-105 um)  
zf = zeer fijn (105-150 um)  
mf = matig fijn (150-210 um)  
mg = matig grof (210-300 um)  
zg = zeer grof (300-420 um)  
ug = uiterst grof (420-2000 um)

## OVERIG

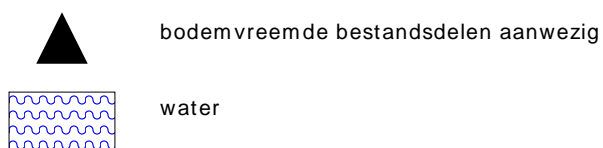

## GRADATIE GRIND

f = fijn (2-5.6 mm)  
mg = matig grof (5.6-16 mm)  
zg = zeer grof (16-63 mm)

## BESCHRIJVING BODEMLAAG

pid = foto ionisatie detector  
bv = bodemvocht  
ow = olie op water

Bijlage III  
Resultaten chemische analyses



Kruse Milieu BV  
T.a.v. J. Kienstra  
Huyerenweg 33  
7678 SC GEESTEREN

## Analyscertificaat

Datum: 06-Jul-2020

Hierbij ontvangt u de resultaten van het navolgende laboratoriumonderzoek.

Certificaatnummer/Versie	2020100721/1
Uw project/verslagnummer	20041110
Uw projectnaam	Nijverheidstraat 35-35a - Losser
Uw ordernummer	
Monster(s) ontvangen	01-Jul-2020

Dit certificaat mag uitsluitend in zijn geheel worden gereproduceerd.  
De analyse resultaten hebben alleen betrekking op het beproefde object.

De grondmonsters worden tot 4 weken na datum ontvangst bewaard en watermonsters tot 2 weken na datum ontvangst. Zonder tegenbericht worden de monsters nadien afgevoerd.  
Indien de monsters langer bewaard dienen te blijven verzoeken wij U dit exemplaar uiterlijk 1 werkdag voor afloop van de standaardbewaarperiode ondertekend aan ons te retourneren. Voor de kosten van het langer bewaren van monsters verwijzen wij naar de prijslijst.

Bewaren tot:

Datum:

Naam:

Handtekening:

Wij vertrouwen erop uw opdracht hiermee naar verwachting te hebben uitgevoerd, mocht U naar aanleiding van dit analysecertificaat nog vragen hebben verzoeken wij U contact op te nemen met de afdeling Verkoop en Advies.

Met vriendelijke groet,

Eurofins Analytico B.V.



Ing. A. Veldhuizen  
Technical Manager

Eurofins Analytico B.V.

Gildeweg 42-46  
3771 NB Barneveld  
P.O. Box 459  
3770 AL Barneveld NL

Tel. +31 (0)34 242 63 00  
Fax +31 (0)34 242 63 99  
E-mail [info-env@eurofins.nl](mailto:info-env@eurofins.nl)  
Site [www.eurofins.nl](http://www.eurofins.nl)

BNP Paribas S.A. 227 9245 25  
IBAN: NL71BNPA0227924525  
BIC: BNPANL2A  
KvK/CoC No. 09088623  
BTW/VAT No. NL 8043.14.883.B01

Eurofins Analytico B.V. is ISO 14001: 2015 gecertificeerd door TÜV en erkend door het Vlaamse Gewest (OVAM en Dep. Omgeving), het Brusselse Gewest (BIM), het Waalse Gewest (DGRNE-OWD) en door de overheid van Luxemburg (MEV).



## Analysecertificaat

Uw project/verslagnummer	20041110	Certificaatnummer/Versie	2020100721/1
Uw projectnaam	Nijverheidstraat 35-35a - Losser	Startdatum	01-Jul-2020
Uw ordernummer		Rapportagedatum	06-Jul-2020/13:05
Monsternemer	Jan Hartman	Bijlage	A, B, C
Monstermatrix	Grond (AS3000)	Pagina	1/2

Analyse	Eenheid	1	2
<b>Voorbehandeling</b>			
Cryogeen malen AS3000		Uitgevoerd	Uitgevoerd
<b>Bodemkundige analyses</b>			
S Droge stof	% (m/m)	89.0	93.4
S Organische stof	% (m/m) ds	3.2	1.0
Gloeirest	% (m/m) ds	97	99
S Korrelgrootte < 2 µm (Lutum)	% (m/m) ds	3.1	<2.0
<b>Metalen</b>			
S Barium (Ba)	mg/kg ds	<20	<20
S Cadmium (Cd)	mg/kg ds	<0.20	<0.20
S Kobalt (Co)	mg/kg ds	<3.0	<3.0
S Koper (Cu)	mg/kg ds	5.5	<5.0
S Kwik (Hg)	mg/kg ds	<0.050	<0.050
S Molybdeen (Mo)	mg/kg ds	<1.5	<1.5
S Nikkel (Ni)	mg/kg ds	<4.0	<4.0
S Lood (Pb)	mg/kg ds	15	<10
S Zink (Zn)	mg/kg ds	<20	<20
<b>Minerale olie</b>			
Minerale olie (C10-C12)	mg/kg ds	<3.0	<3.0
Minerale olie (C12-C16)	mg/kg ds	<5.0	<5.0
Minerale olie (C16-C21)	mg/kg ds	<5.0	<5.0
Minerale olie (C21-C30)	mg/kg ds	<11	<11
Minerale olie (C30-C35)	mg/kg ds	10	<5.0
Minerale olie (C35-C40)	mg/kg ds	<6.0	<6.0
S Minerale olie totaal (C10-C40)	mg/kg ds	<35	<35
<b>Polychloorbifenylen, PCB</b>			
S PCB 28	mg/kg ds	<0.0010	<0.0010
S PCB 52	mg/kg ds	<0.0010	<0.0010
S PCB 101	mg/kg ds	<0.0010	<0.0010
S PCB 118	mg/kg ds	<0.0010	<0.0010

Nr.	Monsterschrijving	Datum monstername	Monster nr.
1	BG I	30-Jun-2020	11450629
2	OG	30-Jun-2020	11450630

Eurofins Analytico B.V.

Gildeweg 42-46  
3771 NB Barneveld  
P.O. Box 459  
3770 AL Barneveld NL

Tel. +31 (0)34 242 63 00  
Fax +31 (0)34 242 63 99  
E-mail info-env@eurofins.nl  
Site www.eurofins.nl

BNP Paribas S.A. 227 9245 25  
IBAN: NL71BNPA0227924525  
BIC: BNPANL2A  
KvK/CoC No. 09088623  
BTW/VAT No. NL 8043.14.883.B01



Q: door RvA geaccrediteerde verrichting  
R: AP04 erkende verrichting  
S: AS SIKB erkende verrichting  
V: VLAREL erkende verrichting

Dit certificaat mag uitsluitend in zijn geheel worden gereproduceerd.  
Eurofins Analytico B.V. is ISO 14001: 2015 gecertificeerd door TÜV en erkend door het Vlaamse Gewest (OVAM en Dep. Omgeving), het Brusselse Gewest (BIM), het Waalse Gewest (DGRNE-OWD) en door de overheid van Luxemburg (MEV).



## Analysecertificaat

Uw project/verslagnummer	20041110	Certificaatnummer/Versie	2020100721/1
Uw projectnaam	Nijverheidstraat 35-35a - Losser	Startdatum	01-Jul-2020
Uw ordernummer		Rapportagedatum	06-Jul-2020/13:05
Monsternemer	Jan Hartman	Bijlage	A, B, C
Monstermatrix	Grond (AS3000)	Pagina	2/2

Analyse	Eenheid	1	2
S PCB 138	mg/kg ds	<0.0010	<0.0010
S PCB 153	mg/kg ds	<0.0010	<0.0010
S PCB 180	mg/kg ds	<0.0010	<0.0010
S PCB (som 7) (factor 0,7)	mg/kg ds	0.0049 <sup>1)</sup>	0.0049 <sup>1)</sup>
<b>Polycyclische Aromatische Koolwaterstoffen, PAK</b>			
S Naftaleen	mg/kg ds	<0.050	<0.050
S Fenanthreen	mg/kg ds	<0.050	<0.050
S Anthraceen	mg/kg ds	<0.050	<0.050
S Fluorantheen	mg/kg ds	<0.050	<0.050
S Benzo(a)anthraceen	mg/kg ds	<0.050	<0.050
S Chryseen	mg/kg ds	<0.050	<0.050
S Benzo(k)fluorantheen	mg/kg ds	<0.050	<0.050
S Benzo(a)pyreen	mg/kg ds	<0.050	<0.050
S Benzo(ghi)peryleen	mg/kg ds	<0.050	<0.050
S Indeno(123-cd)pyreen	mg/kg ds	<0.050	<0.050
S PAK VROM (10) (factor 0,7)	mg/kg ds	0.35 <sup>1)</sup>	0.35 <sup>1)</sup>

Nr.	Monsterschrijving	Datum monstername	Monster nr.
1	BG I	30-Jun-2020	11450629
2	OG	30-Jun-2020	11450630

Eurofins Analytico B.V.

Gildeweg 42-46  
3771 NB Barneveld  
P.O. Box 459  
3770 AL Barneveld NL

Tel. +31 (0)34 242 63 00  
Fax +31 (0)34 242 63 99  
E-mail info-env@eurofins.nl  
Site www.eurofins.nl

BNP Paribas S.A. 227 9245 25  
IBAN: NL71BNPA0227924525  
BIC: BNPANL2A  
KvK/CoC No. 09088623  
BTW/VAT No. NL 8043.14.883.B01



Q: door RvA geaccrediteerde verrichting  
R: AP04 erkende verrichting  
S: AS SIKB erkende verrichting  
V: VLAREL erkende verrichting

Dit certificaat mag uitsluitend in zijn geheel worden gereproduceerd.  
Eurofins Analytico B.V. is ISO 14001: 2015 gecertificeerd door TÜV en erkend door het Vlaamse Gewest (OVAM en Dep. Omgeving), het Brusselse Gewest (BIM), het Waalse Gewest (DGRNE-OWD) en door de overheid van Luxemburg (MEV).





**Bijlage (A) met deelmonsterinformatie behorende bij analysecertificaat 2020100721/1**

Pagina 1/1

Monster nr.	Boornr	Omschrijving	Van	Tot	Barcode	Monstername ID/Monsteromsch.
11450629	1		40	90	0538320546	BG I
11450629	3		37	87	0538320544	BG I
11450629	2		50	100	0538320536	BG I
11450629	8		55	75	0538320563	BG I
11450629	6		25	75	0538320549	BG I
11450630	1		100	150	0538320545	OG
11450630	1		150	200	0538320550	OG
11450630	2		105	130	0538320543	OG
11450630	2		150	200	0538320541	OG



**Eurofins Analytico B.V.**

Gildeweg 42-46  
 3771 NB Barneveld  
 P.O. Box 459  
 3770 AL Barneveld NL  
 Tel. +31 (0)34 242 63 00  
 Fax +31 (0)34 242 63 99  
 E-mail [info-env@eurofins.nl](mailto:info-env@eurofins.nl)  
 Site [www.eurofins.nl](http://www.eurofins.nl)

BNP Paribas S.A. 227 9245 25  
 IBAN: NL71BNPA0227924525  
 BIC: BNPANL2A  
 KvK/CoC No. 09088623  
 BTW/VAT No. NL 8043.14.883.B01

Eurofins Analytico B.V. is ISO 14001: 2015 gecertificeerd door TÜV en erkend door het Vlaamse Gewest (OVAM en Dep. Omgeving), het Brusselse Gewest (BIM), het Waalse Gewest (DGRNE-OWD) en door de overheid van Luxemburg (MEV).

**Bijlage (B) met opmerkingen behorende bij analysecertificaat 2020100721/1**

Pagina 1/1

**Opmerking 1)**De toetswaarde van de som is gelijk aan de sommatie van  $0,7 \cdot RG$ **Eurofins Analytico B.V.**

Gildeweg 42-46      Tel. +31 (0)34 242 63 00  
3771 NB Barneveld      Fax +31 (0)34 242 63 99  
P.O. Box 459      E-mail [info-env@eurofins.nl](mailto:info-env@eurofins.nl)  
3770 AL Barneveld NL      Site [www.eurofins.nl](http://www.eurofins.nl)

BNP Paribas S.A. 227 9245 25  
IBAN: NL71BNPA0227924525  
BIC: BNPANL2A  
KvK/CoC No. 09088623  
BTW/VAT No. NL 8043.14.883.B01

Eurofins Analytico B.V. is ISO 14001: 2015 gecertificeerd door TÜV en erkend door het Vlaamse Gewest (OVAM en Dep. Omgeving), het Brusselse Gewest (BIM), het Waalse Gewest (DGRNE-OWD) en door de overheid van Luxemburg (MEV).



**Bijlage (C) met methodeverwijzingen behorende bij analysecertificaat 2020100721/1**

Pagina 1/1

Analyse	Methode	Techniek	Methode referentie
<b>Voorbehandeling</b>			
Cryogeen malen	W0106	Voorbehandeling	AS3000
<b>Bodemkundige analyses</b>			
Droge Stof	W0104	Gravimetrie	pb 3010-2 en NEN-EN 15934
Organische stof (gloeiverlies)	W0109	Gravimetrie	pb 3010-3 en NEN 5754
Korrelgrootte < 2 µm (lutum)	W0171	Sedimentatie	pb 3010-4 en NEN 5753
<b>Metalen</b>			
Barium (Ba)	W0423	ICP-MS	pb 3010-5 en NEN-EN-ISO 17294-2
Cadmium (Cd)	W0423	ICP-MS	pb 3010-5 en NEN-EN-ISO 17294-2
Kobalt (Co)	W0423	ICP-MS	pb 3010-5 en NEN-EN-ISO 17294-2
Koper (Cu)	W0423	ICP-MS	pb 3010-5 en NEN-EN-ISO 17294-2
Kwik (Hg)	W0423	ICP-MS	pb 3010-5 en NEN-EN-ISO 17294-2
Molybdeen (Mo)	W0423	ICP-MS	pb 3010-5 en NEN-EN-ISO 17294-2
Nikkel (Ni)	W0423	ICP-MS	pb 3010-5 en NEN-EN-ISO 17294-2
Lood (Pb)	W0423	ICP-MS	pb 3010-5 en NEN-EN-ISO 17294-2
Zink (Zn)	W0423	ICP-MS	pb 3010-5 en NEN-EN-ISO 17294-2
<b>Minerale olie</b>			
Minerale olie (C10-C40)	W0202	GC-FID	pb 3010-7 en NEN-EN-ISO 16703
<b>Polychloorbifenylen, PCB</b>			
PCB (7)	W0271	GC-MS	pb 3010-8 en NEN 6980
<b>Polycyclische Aromatische Koolwaterstoffen, PAK</b>			
PAK (10) (VROM)	W0271	GC-MS	pb. 3010-6 en NEN-ISO 18287
PAK som AS3000/AP04	W0271	GC-MS	pb. 3010-6 en NEN-ISO 18287

Nadere informatie over de toegepaste onderzoeksmethoden alsmede een classificatie van de meetonzekerheid staan vermeld in ons overzicht "Specificaties analysemethoden", versie juni 2019.



**BoToVa T12 Toetsing Wbb grond**

Projectnummer 20041110  
 Projectnaam Nijverheidstraat 35-35a - Losser  
 Ordernummer  
 Datum monsternamen 30-06-2020  
 Monsternemer Jan Hartman  
 Certificaatnummer 2020100721  
 Startdatum 01-07-2020  
 Rapportagedatum 06-07-2020

Analyse	Eenheid	1	GSSD	Oordeel	RG	AW	T	I
<b>Bodemtype correctie</b>								
Organische stof		3,2						
Korrelgrootte < 2 µm (Lutum)		3,1						
<b>Voorbehandeling</b>								
Cryogeen malen AS3000				Uitgevoerd				
<b>Bodemkundige analyses</b>								
Droge stof	% (m/m)	89	89					
Organische stof	% (m/m) ds	3,2	3,2					
Gloeirest	% (m/m) ds	97						
Korrelgrootte < 2 µm (Lutum)	% (m/m) ds	3,1	3,1					
<b>Metalen</b>								
Barium (Ba)	mg/kg ds	<20	47,69		20	190	555	920
Cadmium (Cd)	mg/kg ds	<0,20	0,2248	-	0,2	0,6	6,8	13
Kobalt (Co)	mg/kg ds	<3,0	6,59	-	3	15	103	190
Koper (Cu)	mg/kg ds	5,5	10,54	-	5	40	115	190
Kwik (Hg)	mg/kg ds	<0,050	0,0489	-	0,05	0,15	18,1	36
Molybdeen (Mo)	mg/kg ds	<1,5	1,05	-	1,5	1,5	95,8	190
Nikkel (Ni)	mg/kg ds	<4,0	7,481	-	4	35	67,5	100
Lood (Pb)	mg/kg ds	15	22,65	-	10	50	290	530
Zink (Zn)	mg/kg ds	<20	30,58	-	20	140	430	720
<b>Minerale olie</b>								
Minerale olie (C10-C12)	mg/kg ds	<3,0	6,563					
Minerale olie (C12-C16)	mg/kg ds	<5,0	10,94					
Minerale olie (C16-C21)	mg/kg ds	<5,0	10,94					
Minerale olie (C21-C30)	mg/kg ds	<11	24,06					
Minerale olie (C30-C35)	mg/kg ds	10	31,25					
Minerale olie (C35-C40)	mg/kg ds	<6,0	13,13					
Minerale olie totaal (C10-C40)	mg/kg ds	<35	76,56	-	35	190	2600	5000
<b>Polychloorbifenylen, PCB</b>								
PCB 28	mg/kg ds	<0,0010	0,0021					
PCB 52	mg/kg ds	<0,0010	0,0021					
PCB 101	mg/kg ds	<0,0010	0,0021					
PCB 118	mg/kg ds	<0,0010	0,0021					
PCB 138	mg/kg ds	<0,0010	0,0021					
PCB 153	mg/kg ds	<0,0010	0,0021					
PCB 180	mg/kg ds	<0,0010	0,0021					
PCB (som 7) (factor 0,7)	mg/kg ds	0,0049	0,0153	-	0,007	0,02	0,51	1
<b>Polycyclische Aromatische Koolwaterstoffen, PAK</b>								
Naftaleen	mg/kg ds	<0,050	0,035					
Fenanthreen	mg/kg ds	<0,050	0,035					
Anthraceen	mg/kg ds	<0,050	0,035					
Fluorantheen	mg/kg ds	<0,050	0,035					
Benzo(a)anthraceen	mg/kg ds	<0,050	0,035					
Chryseen	mg/kg ds	<0,050	0,035					
Benzo(k)fluorantheen	mg/kg ds	<0,050	0,035					
Benzo(a)pyreen	mg/kg ds	<0,050	0,035					
Benzo(ghi)perylene	mg/kg ds	<0,050	0,035					
Indeno(123-cd)pyreen	mg/kg ds	<0,050	0,035					
PAK VROM (10) (factor 0,7)	mg/kg ds	0,35	0,35	-	0,35	1,5	20,8	40

**Legenda**

Nr. Analytico-nr Monster  
 1 11450629 BG I

Eindoordeel: Voldoet aan Achtergrondwaarde

**Gebruikte afkortingen**

- kleiner dan of gelijk aan Achtergrondwaarde  
 \* groter dan Achtergrondwaarde  
 \*\* groter dan Tussenwaarde  
 \*\*\* groter dan Interventiewaarde

GSSD Gestandaardiseerd gehalte  
 RG Vereiste Rapportagegrens  
 AW Achtergrondwaarde  
 T Tussenwaarde  
 I Interventiewaarde

Deze toetsing is uitgevoerd met behulp van BoToVa.

Zie voor info: <http://www.rwsleefomgeving.nl/onderwerpen/bodem-ondergrond/bbk/instrumenten/botova/>  
 N.B.: de vermelde tussenwaarde is door PAIS berekend en is niet afkomstig uit BoToVa

**BoToVa T12 Toetsing Wbb grond**

Projectnummer 20041110  
 Projectnaam Nijverheidstraat 35-35a - Losser  
 Ordernummer  
 Datum monsternamen 30-06-2020  
 Monsternemer Jan Hartman  
 Certificaatnummer 2020100721  
 Startdatum 01-07-2020  
 Rapportagedatum 06-07-2020

Analyse	Eenheid	2	GSSD	Oordeel	RG	AW	T	I
<b>Bodetype correctie</b>								
Organische stof		1						
Korrelgrootte < 2 µm (Lutum)		2						
<b>Voorbehandeling</b>								
Cryogeen malen AS3000			Uitgevoerd					
<b>Bodemkundige analyses</b>								
Droge stof	% (m/m)	93,4	93,4					
Organische stof	% (m/m) ds	1	1					
Gloeirest	% (m/m) ds	99						
Korrelgrootte < 2 µm (Lutum)	% (m/m) ds	<2,0	1,4					
<b>Metalen</b>								
Barium (Ba)	mg/kg ds	<20	54,25		20	190	555	920
Cadmium (Cd)	mg/kg ds	<0,20	0,241	-	0,2	0,6	6,8	13
Kobalt (Co)	mg/kg ds	<3,0	7,383	-	3	15	103	190
Koper (Cu)	mg/kg ds	<5,0	7,241	-	5	40	115	190
Kwik (Hg)	mg/kg ds	<0,050	0,0502	-	0,05	0,15	18,1	36
Molybdeen (Mo)	mg/kg ds	<1,5	1,05	-	1,5	1,5	95,8	190
Nikkel (Ni)	mg/kg ds	<4,0	8,167	-	4	35	67,5	100
Lood (Pb)	mg/kg ds	<10	11,02	-	10	50	290	530
Zink (Zn)	mg/kg ds	<20	33,22	-	20	140	430	720
<b>Minerale olie</b>								
Minerale olie (C10-C12)	mg/kg ds	<3,0	10,5					
Minerale olie (C12-C16)	mg/kg ds	<5,0	17,5					
Minerale olie (C16-C21)	mg/kg ds	<5,0	17,5					
Minerale olie (C21-C30)	mg/kg ds	<11	38,5					
Minerale olie (C30-C35)	mg/kg ds	<5,0	17,5					
Minerale olie (C35-C40)	mg/kg ds	<6,0	21					
Minerale olie totaal (C10-C40)	mg/kg ds	<35	122,5	-	35	190	2600	5000
<b>Polychloorbifenylen, PCB</b>								
PCB 28	mg/kg ds	<0,0010	0,0035					
PCB 52	mg/kg ds	<0,0010	0,0035					
PCB 101	mg/kg ds	<0,0010	0,0035					
PCB 118	mg/kg ds	<0,0010	0,0035					
PCB 138	mg/kg ds	<0,0010	0,0035					
PCB 153	mg/kg ds	<0,0010	0,0035					
PCB 180	mg/kg ds	<0,0010	0,0035					
PCB (som 7) (factor 0,7)	mg/kg ds	0,0049	0,0245	-	0,007	0,02	0,51	1
<b>Polycyclische Aromatische Koolwaterstoffen, PAK</b>								
Naftaleen	mg/kg ds	<0,050	0,035					
Fenanthreen	mg/kg ds	<0,050	0,035					
Anthraceen	mg/kg ds	<0,050	0,035					
Fluorantheen	mg/kg ds	<0,050	0,035					
Benzo(a)anthraceen	mg/kg ds	<0,050	0,035					
Chryseen	mg/kg ds	<0,050	0,035					
Benzo(k)fluorantheen	mg/kg ds	<0,050	0,035					
Benzo(a)pyreen	mg/kg ds	<0,050	0,035					
Benzo(ghi)peryleen	mg/kg ds	<0,050	0,035					
Indeno(123-cd)pyreen	mg/kg ds	<0,050	0,035					
PAK VROM (10) (factor 0,7)	mg/kg ds	0,35	0,35	-	0,35	1,5	20,8	40

**Legenda**

Nr. Analytico-nr Monster  
 2 11450630 OG

Eindoordeel: Voldoet aan Achtergrondwaarde

**Gebruikte afkortingen**

- kleiner dan of gelijk aan Achtergrondwaarde  
 \* groter dan Achtergrondwaarde  
 \*\* groter dan Tussenwaarde  
 \*\*\* groter dan Interventiewaarde

GSSD Gestandaardiseerd gehalte  
 RG Vereiste Rapportagegrens  
 AW Achtergrondwaarde  
 T Tussenwaarde  
 I Interventiewaarde

Deze toetsing is uitgevoerd met behulp van BoToVa.

Zie voor info: <http://www.rwsleefomgeving.nl/onderwerpen/bodem-ondergrond/bbk/instrumenten/botova/>  
 N.B.: de vermelde tussenwaarde is door PAIS berekend en is niet afkomstig uit BoToVa



Kruse Milieu BV  
T.a.v. J. Kienstra  
Huyerenweg 33  
7678 SC GEESTEREN

## Analyscertificaat

Datum: 13-Jul-2020

Hierbij ontvangt u de resultaten van het navolgende laboratoriumonderzoek.

Certificaatnummer/Versie	2020105544/1
Uw project/verslagnummer	20041110
Uw projectnaam	Nijverheidstraat 35-35a - Losser
Uw ordernummer	
Monster(s) ontvangen	08-Jul-2020

Dit certificaat mag uitsluitend in zijn geheel worden gereproduceerd.  
De analyse resultaten hebben alleen betrekking op het beproefde object.

De grondmonsters worden tot 4 weken na datum ontvangst bewaard en watermonsters tot 2 weken na datum ontvangst. Zonder tegenbericht worden de monsters nadien afgevoerd.  
Indien de monsters langer bewaard dienen te blijven verzoeken wij U dit exemplaar uiterlijk 1 werkdag voor afloop van de standaardbewaarperiode ondertekend aan ons te retourneren. Voor de kosten van het langer bewaren van monsters verwijzen wij naar de prijslijst.

Bewaren tot:

Datum:

Naam:

Handtekening:

Wij vertrouwen erop uw opdracht hiermee naar verwachting te hebben uitgevoerd, mocht U naar aanleiding van dit analysecertificaat nog vragen hebben verzoeken wij U contact op te nemen met de afdeling Verkoop en Advies.

Met vriendelijke groet,

Eurofins Analytico B.V.



Ing. A. Veldhuizen  
Technical Manager

Eurofins Analytico B.V.

Gildeweg 42-46  
3771 NB Barneveld  
P.O. Box 459  
3770 AL Barneveld NL

Tel. +31 (0)34 242 63 00  
Fax +31 (0)34 242 63 99  
E-mail [info-env@eurofins.nl](mailto:info-env@eurofins.nl)  
Site [www.eurofins.nl](http://www.eurofins.nl)

BNP Paribas S.A. 227 9245 25  
IBAN: NL71BNPA0227924525  
BIC: BNPANL2A  
KvK/CoC No. 09088623  
BTW/VAT No. NL 8043.14.883.B01

Eurofins Analytico B.V. is ISO 14001: 2015 gecertificeerd door TÜV en erkend door het Vlaamse Gewest (OVAM en Dep. Omgeving), het Brusselse Gewest (BIM), het Waalse Gewest (DGRNE-OWD) en door de overheid van Luxemburg (MEV).





## Analysecertificaat

Uw project/verslagnummer	20041110	Certificaatnummer/Versie	2020105544/1
Uw projectnaam	Nijverheidstraat 35-35a - Losser	Startdatum	08-Jul-2020
Uw ordernummer		Rapportagedatum	13-Jul-2020/13:58
Monsternemer	Jan Hartman	Bijlage	A, B, C, D
Monstermatrix	Grond (AS3000)	Pagina	1/2

Analyse	Eenheid	1	2
<b>Voorbehandeling</b>			
Cryogeen malen AS3000		Uitgevoerd	Uitgevoerd
<b>Bodemkundige analyses</b>			
Malen m.b.v. Kaakbreker en spleet verdeler (1kg)		Uitgevoerd	
S Droge stof	% (m/m)	95.6	87.7
S Organische stof	% (m/m) ds	1.3	4.2
Gloeirest	% (m/m) ds	99	96
S Korrelgrootte < 2 µm (Lutum)	% (m/m) ds	2.4	2.9
<b>Metalen</b>			
S Barium (Ba)	mg/kg ds	<20	<20
S Cadmium (Cd)	mg/kg ds	<0.20	<0.20
S Kobalt (Co)	mg/kg ds	<3.0	<3.0
S Koper (Cu)	mg/kg ds	<5.0	7.4
S Kwik (Hg)	mg/kg ds	<0.050	<0.050
S Molybdeen (Mo)	mg/kg ds	<1.5	<1.5
S Nikkel (Ni)	mg/kg ds	<4.0	<4.0
S Lood (Pb)	mg/kg ds	<10	32
S Zink (Zn)	mg/kg ds	<20	23
<b>Minerale olie</b>			
Minerale olie (C10-C12)	mg/kg ds	<3.0	<3.0
Minerale olie (C12-C16)	mg/kg ds	<5.0	<5.0
Minerale olie (C16-C21)	mg/kg ds	6.3	<5.0
Minerale olie (C21-C30)	mg/kg ds	37	<11
Minerale olie (C30-C35)	mg/kg ds	44	9.4
Minerale olie (C35-C40)	mg/kg ds	35	<6.0
S Minerale olie totaal (C10-C40)	mg/kg ds	130	<35
Chromatogram olie (GC)		Zie bijl.	
<b>Polychloorbifenylen, PCB</b>			
S PCB 28	mg/kg ds	<0.0010	<0.0010

Nr.	Monsteromschrijving	Datum monstername	Monster nr.
1	BG II	30-Jun-2020	11465233
2	Boring 4 (0.4-0.9)	30-Jun-2020	11465234

Eurofins Analytico B.V.

Gildeweg 42-46  
3771 NB Barneveld  
P.O. Box 459  
3770 AL Barneveld NL

Tel. +31 (0)34 242 63 00  
Fax +31 (0)34 242 63 99  
E-mail info-env@eurofins.nl  
Site www.eurofins.nl

BNP Paribas S.A. 227 9245 25  
IBAN: NL71BNPA0227924525  
BIC: BNPANL2A  
KvK/CoC No. 09088623  
BTW/VAT No. NL 8043.14.883.B01



Q: door RvA geaccrediteerde verrichting  
R: AP04 erkende verrichting  
S: AS SIKB erkende verrichting  
V: VLAREL erkende verrichting

Dit certificaat mag uitsluitend in zijn geheel worden gereproduceerd.  
Eurofins Analytico B.V. is ISO 14001: 2015 gecertificeerd door TÜV en erkend door het Vlaamse Gewest (OVAM en Dep. Omgeving), het Brusselse Gewest (BIM), het Waalse Gewest (DGRNE-OWD) en door de overheid van Luxemburg (MEV).



## Analysecertificaat

Uw project/verslagnummer	20041110	Certificaatnummer/Versie	2020105544/1
Uw projectnaam	Nijverheidstraat 35-35a - Losser	Startdatum	08-Jul-2020
Uw ordernummer		Rapportagedatum	13-Jul-2020/13:58
Monsternemer	Jan Hartman	Bijlage	A, B, C, D
Monstermatrix	Grond (AS3000)	Pagina	2/2

Analyse	Eenheid	1	2
S PCB 52	mg/kg ds	<0.0010	<0.0010
S PCB 101	mg/kg ds	<0.0010	<0.0010
S PCB 118	mg/kg ds	<0.0010	<0.0010
S PCB 138	mg/kg ds	<0.0010	<0.0010
S PCB 153	mg/kg ds	<0.0010	<0.0010
S PCB 180	mg/kg ds	<0.0010	<0.0010
S PCB (som 7) (factor 0,7)	mg/kg ds	0.0049 <sup>1)</sup>	0.0049 <sup>1)</sup>
<b>Polycyclische Aromatische Koolwaterstoffen, PAK</b>			
S Naftaleen	mg/kg ds	<0.050	<0.050
S Fenanthreen	mg/kg ds	0.11	0.28
S Anthraceen	mg/kg ds	0.052	<0.050
S Fluorantheen	mg/kg ds	0.23	0.26
S Benzo(a)anthraceen	mg/kg ds	0.12	0.10
S Chryseen	mg/kg ds	0.13	0.16
S Benzo(k)fluorantheen	mg/kg ds	0.062	0.061
S Benzo(a)pyreen	mg/kg ds	0.11	0.094
S Benzo(ghi)peryleen	mg/kg ds	0.12	0.066
S Indeno(123-cd)pyreen	mg/kg ds	0.12	0.076
S PAK VROM (10) (factor 0,7)	mg/kg ds	1.1	1.2

Nr.	Monsterschrijving	Datum monstername	Monster nr.
1	BG II	30-Jun-2020	11465233
2	Boring 4 (0.4-0.9)	30-Jun-2020	11465234

Eurofins Analytico B.V.

Gildeweg 42-46  
3771 NB Barneveld  
P.O. Box 459  
3770 AL Barneveld NL

Tel. +31 (0)34 242 63 00  
Fax +31 (0)34 242 63 99  
E-mail info-env@eurofins.nl  
Site www.eurofins.nl

BNP Paribas S.A. 227 9245 25  
IBAN: NL71BNPA0227924525  
BIC: BNPANL2A  
KvK/CoC No. 09088623  
BTW/VAT No. NL 8043.14.883.B01



Q: door RvA geaccrediteerde verrichting  
R: AP04 erkende verrichting  
S: AS SIKB erkende verrichting  
V: VLAREL erkende verrichting

Dit certificaat mag uitsluitend in zijn geheel worden gereproduceerd.  
Eurofins Analytico B.V. is ISO 14001: 2015 gecertificeerd door TÜV en erkend door het Vlaamse Gewest (OVAM en Dep. Omgeving), het Brusselse Gewest (BIM), het Waalse Gewest (DGRNE-OWD) en door de overheid van Luxemburg (MEV).





**Bijlage (A) met deelmonsterinformatie behorende bij analysecertificaat 2020105544/1**

Pagina 1/1

Monster nr.	Boornr	Omschrijving	Van	Tot	Barcode	Monstername ID/Monsteromsch.
11465233	3		27	37	0538320542	BG II
11465233	7		25	75	0538320562	BG II
11465234	4		40	90	0538320547	Boring 4 (0.4-0.9)



**Eurofins Analytico B.V.**

Gildeweg 42-46  
 3771 NB Barneveld  
 P.O. Box 459  
 3770 AL Barneveld NL  
 Tel. +31 (0)34 242 63 00  
 Fax +31 (0)34 242 63 99  
 E-mail [info-env@eurofins.nl](mailto:info-env@eurofins.nl)  
 Site [www.eurofins.nl](http://www.eurofins.nl)

BNP Paribas S.A. 227 9245 25  
 IBAN: NL71BNPA0227924525  
 BIC: BNPANL2A  
 KvK/CoC No. 09088623  
 BTW/VAT No. NL 8043.14.883.B01

Eurofins Analytico B.V. is ISO 14001: 2015 gecertificeerd door TÜV en erkend door het Vlaamse Gewest (OVAM en Dep. Omgeving), het Brusselse Gewest (BIM), het Waalse Gewest (DGRNE-OWD) en door de overheid van Luxemburg (MEV).

**Bijlage (B) met opmerkingen behorende bij analysecertificaat 2020105544/1**

Pagina 1/1

**Opmerking 1)**De toetswaarde van de som is gelijk aan de sommatie van  $0,7 \cdot RG$ **Eurofins Analytico B.V.**

Gildeweg 42-46      Tel. +31 (0)34 242 63 00  
3771 NB Barneveld      Fax +31 (0)34 242 63 99  
P.O. Box 459      E-mail [info-env@eurofins.nl](mailto:info-env@eurofins.nl)  
3770 AL Barneveld NL      Site [www.eurofins.nl](http://www.eurofins.nl)

BNP Paribas S.A. 227 9245 25  
IBAN: NL71BNPA0227924525  
BIC: BNPNL2A  
KvK/CoC No. 09088623  
BTW/VAT No. NL 8043.14.883.B01

Eurofins Analytico B.V. is ISO 14001: 2015 gecertificeerd door TÜV en erkend door het Vlaamse Gewest (OVAM en Dep. Omgeving), het Brusselse Gewest (BIM), het Waalse Gewest (DGRNE-OWD) en door de overheid van Luxemburg (MEV).



**Bijlage (C) met methodeverwijzingen behorende bij analysecertificaat 2020105544/1**

Pagina 1/1

Analyse	Methode	Techniek	Methode referentie
<b>Voorbehandeling</b>			
Cryogeen malen	W0106	Voorbehandeling	AS3000
<b>Bodemkundige analyses</b>			
Malen kaakbreker (1kg)	W0101	Voorbehandeling	NEN-EN 16179
Droge Stof	W0104	Gravimetrie	pb 3010-2 en NEN-EN 15934
Organische stof (gloeiverlies)	W0109	Gravimetrie	pb 3010-3 en NEN 5754
Korrelgrootte < 2 µm (lutum)	W0171	Sedimentatie	pb 3010-4 en NEN 5753
<b>Metalen</b>			
Barium (Ba)	W0423	ICP-MS	pb 3010-5 en NEN-EN-ISO 17294-2
Cadmium (Cd)	W0423	ICP-MS	pb 3010-5 en NEN-EN-ISO 17294-2
Kobalt (Co)	W0423	ICP-MS	pb 3010-5 en NEN-EN-ISO 17294-2
Koper (Cu)	W0423	ICP-MS	pb 3010-5 en NEN-EN-ISO 17294-2
Kwik (Hg)	W0423	ICP-MS	pb 3010-5 en NEN-EN-ISO 17294-2
Molybdeen (Mo)	W0423	ICP-MS	pb 3010-5 en NEN-EN-ISO 17294-2
Nikkel (Ni)	W0423	ICP-MS	pb 3010-5 en NEN-EN-ISO 17294-2
Lood (Pb)	W0423	ICP-MS	pb 3010-5 en NEN-EN-ISO 17294-2
Zink (Zn)	W0423	ICP-MS	pb 3010-5 en NEN-EN-ISO 17294-2
<b>Minerale olie</b>			
Minerale Olie (C10-C40)	W0202	GC-FID	pb 3010-7 en NEN-EN-ISO 16703
Chromatogram M0 (GC)	W0202	GC-FID	NEN-EN-ISO 16703
<b>Polychloorbifenylen, PCB</b>			
PCB (7)	W0271	GC-MS	pb 3010-8 en NEN 6980
<b>Polycyclische Aromatische Koolwaterstoffen, PAK</b>			
PAK som AS3000/AP04	W0271	GC-MS	pb. 3010-6 en NEN-ISO 18287
PAK (10) (VROM)	W0271	GC-MS	pb. 3010-6 en NEN-ISO 18287

Nadere informatie over de toegepaste onderzoeksmethoden alsmede een classificatie van de meetonzekerheid staan vermeld in ons overzicht "Specificaties analysemethoden", versie juni 2019.

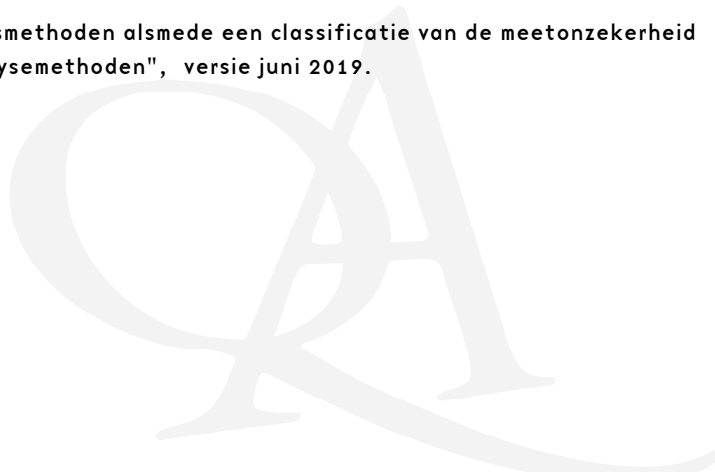

**Bijlage (D) opmerkingen aangaande de monstername en conserveringstermijn 2020105544/1**

Pagina 1/1

Er zijn verschillen met de richtlijnen geconstateerd die de betrouwbaarheid van de resultaten van onderstaande monsters of analyses mogelijk hebben beïnvloed.

**Analyse**

De conserveringstermijn is voor de betreffende analyse overschreden.

Minerale Olie (GC) (Voorbehandeling)

**Monster nr.**

11465233

11465234

**Eurofins Analytico B.V.**

Gildeweg 42-46  
3771 NB Barneveld  
P.O. Box 459  
3770 AL Barneveld NL

Tel. +31 (0)34 242 63 00  
Fax +31 (0)34 242 63 99  
E-mail [info-env@eurofins.nl](mailto:info-env@eurofins.nl)  
Site [www.eurofins.nl](http://www.eurofins.nl)

BNP Paribas S.A. 227 9245 25  
IBAN: NL71BNPA0227924525  
BIC: BNPANL2A  
KvK/CoC No. 09088623  
BTW/VAT No. NL 8043.14.883.B01

Eurofins Analytico B.V. is ISO 14001: 2015 gecertificeerd door TÜV en erkend door het Vlaamse Gewest (OVAM en Dep. Omgeving), het Brusselse Gewest (BIM), het Waalse Gewest (DGRNE-OWD) en door de overheid van Luxemburg (MEV).

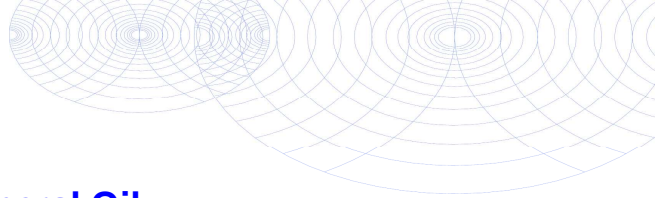

**Chromatogram TPH/ Mineral Oil**

Sample ID.: 11465233  
 Certificate no.: 2020105544  
 Sample description.: BG II  
 V

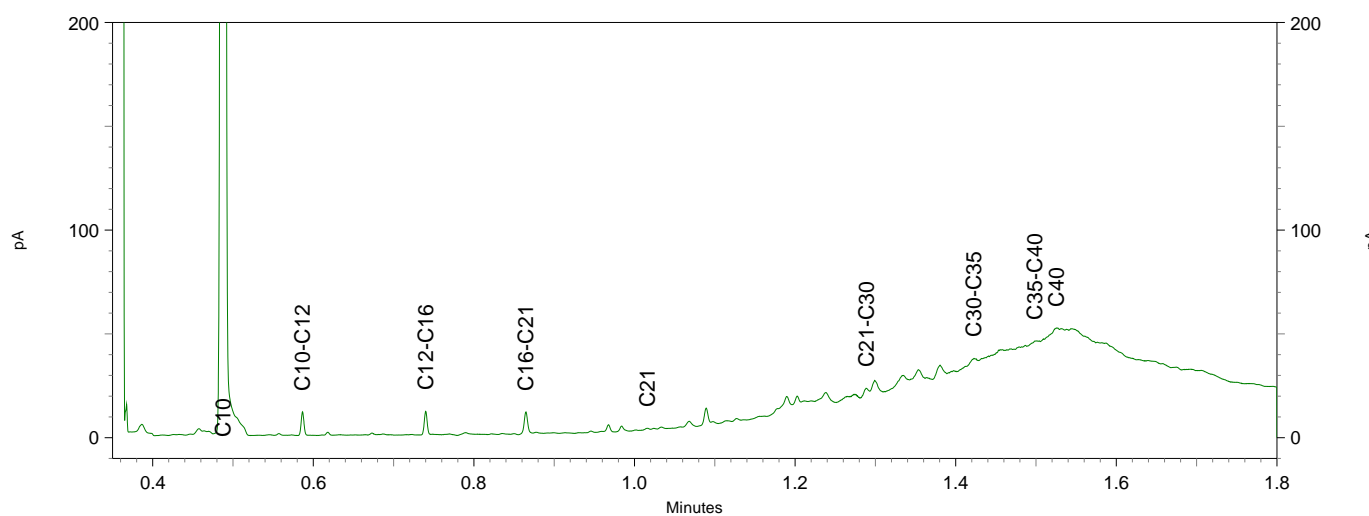
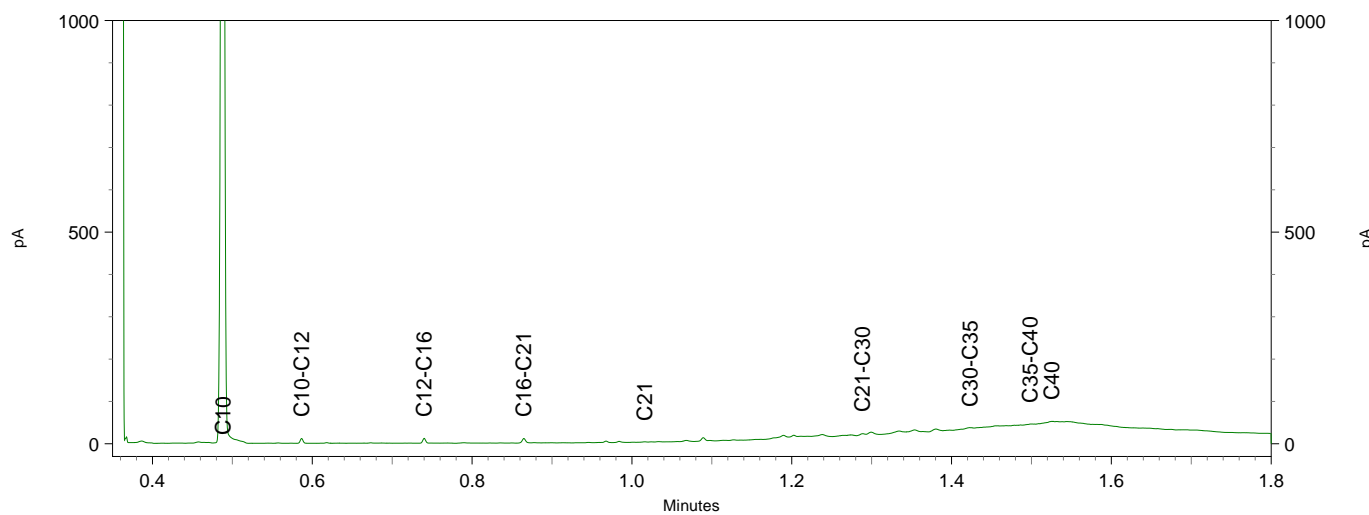
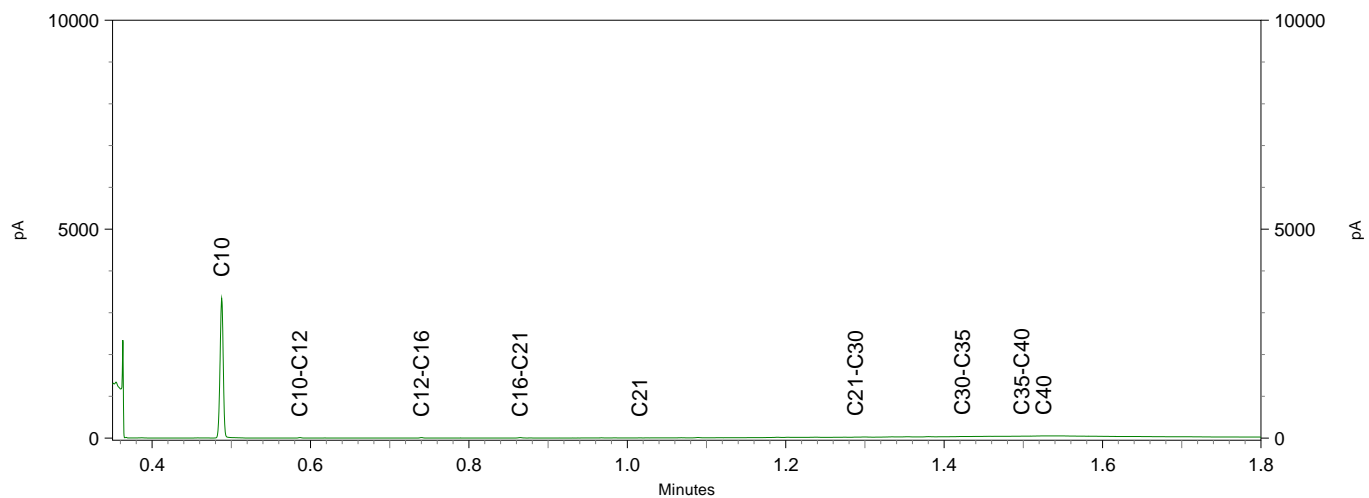



**BoToVa T12 Toetsing Wbb grond**

Projectnummer 20041110  
 Projectnaam Nijverheidstraat 35-35a - Losser  
 Ordernummer  
 Datum monsternamen 30-06-2020  
 Monsternemer Jan Hartman  
 Certificaatnummer 2020105544  
 Startdatum 08-07-2020  
 Rapportagedatum 13-07-2020

Analyse	Eenheid	1	GSSD	Oordeel	RG	AW	T	I
<b>Bodemtype correctie</b>								
Organische stof		1,3						
Korrelgrootte < 2 µm (Lutum)		2,4						
<b>Voorbehandeling</b>								
Cryogeen malen AS3000		Uitgevoerd						
<b>Bodemkundige analyses</b>								
Malen m.b.v. Kaakbreker en spleet verdeler (1kg)		Uitgevoerd						
Droge stof	% (m/m)	95,6	95,6					
Organische stof	% (m/m) ds	1,3	1,3					
Gloeirest	% (m/m) ds	99						
Korrelgrootte < 2 µm (Lutum)	% (m/m) ds	2,4	2,4					
<b>Metalen</b>								
Barium (Ba)	mg/kg ds	<20	51,67		20	190	555	920
Cadmium (Cd)	mg/kg ds	<0,20	0,2395	-	0,2	0,6	6,8	13
Kobalt (Co)	mg/kg ds	<3,0	7,073	-	3	15	103	190
Koper (Cu)	mg/kg ds	<5,0	7,143	-	5	40	115	190
Kwik (Hg)	mg/kg ds	<0,050	0,0499	-	0,05	0,15	18,1	36
Molybdeen (Mo)	mg/kg ds	<1,5	1,05	-	1,5	1,5	95,8	190
Nikkel (Ni)	mg/kg ds	<4,0	7,903	-	4	35	67,5	100
Lood (Pb)	mg/kg ds	<10	10,94	-	10	50	290	530
Zink (Zn)	mg/kg ds	<20	32,56	-	20	140	430	720
<b>Minerale olie</b>								
Minerale olie (C10-C12)	mg/kg ds	<3,0	10,5					
Minerale olie (C12-C16)	mg/kg ds	<5,0	17,5					
Minerale olie (C16-C21)	mg/kg ds	6,3	31,5					
Minerale olie (C21-C30)	mg/kg ds	37	185					
Minerale olie (C30-C35)	mg/kg ds	44	220					
Minerale olie (C35-C40)	mg/kg ds	35	175					
Minerale olie totaal (C10-C40)	mg/kg ds	130	650	*	35	190	2600	5000
Chromatogram olie (GC)		Zie bijl.						
<b>Polychloorbifenylen, PCB</b>								
PCB 28	mg/kg ds	<0,0010	0,0035					
PCB 52	mg/kg ds	<0,0010	0,0035					
PCB 101	mg/kg ds	<0,0010	0,0035					
PCB 118	mg/kg ds	<0,0010	0,0035					
PCB 138	mg/kg ds	<0,0010	0,0035					
PCB 153	mg/kg ds	<0,0010	0,0035					
PCB 180	mg/kg ds	<0,0010	0,0035					
PCB (som 7) (factor 0,7)	mg/kg ds	0,0049	0,0245	-	0,007	0,02	0,51	1
<b>Polycyclische Aromatische Koolwaterstoffen, PAH</b>								
Naftaleen	mg/kg ds	<0,050	0,035					
Fenanthreen	mg/kg ds	0,11	0,11					
Anthraceen	mg/kg ds	0,052	0,052					
Fluorantheen	mg/kg ds	0,23	0,23					
Benzo(a)anthraceen	mg/kg ds	0,12	0,12					
Chryseen	mg/kg ds	0,13	0,13					
Benzo(k)fluorantheen	mg/kg ds	0,062	0,062					
Benzo(a)pyreen	mg/kg ds	0,11	0,11					
Benzo(ghi)peryleen	mg/kg ds	0,12	0,12					
Indeno(123-cd)pyreen	mg/kg ds	0,12	0,12					
PAK VROM (10) (factor 0,7)	mg/kg ds	1,1	1,089	-	0,35	1,5	20,8	40

**Legenda**

Nr. Analytico-nr Monster  
 1 11465233 BG II

Eindoordeel: Overschrijding Achtergrondwaarde

**Gebruikte afkortingen**

- kleiner dan of gelijk aan Achtergrondwaarde  
 \* groter dan Achtergrondwaarde  
 \*\* groter dan Tussenwaarde  
 \*\*\* groter dan Interventiewaarde

GSSD Gestandaardiseerd gehalte  
 RG Vereiste Rapportagegrens  
 AW Achtergrondwaarde  
 T Tussenwaarde  
 I Interventiewaarde

Deze toetsing is uitgevoerd met behulp van BoToVa.

Zie voor info: <http://www.rwsleefomgeving.nl/onderwerpen/bodem-ondergrond/bbk/instrumenten/botova/>

N.B.: de vermelde tussenwaarde is door PAIS berekend en is niet afkomstig uit BoToVa

**BoToVa T12 Toetsing Wbb grond**

Projectnummer 20041110  
 Projectnaam Nijverheidstraat 35-35a - Losser  
 Ordernummer  
 Datum monsternamen 30-06-2020  
 Monsternemer Jan Hartman  
 Certificaatnummer 2020105544  
 Startdatum 08-07-2020  
 Rapportagedatum 13-07-2020

Analyse	Eenheid	2	GSSD	Oordeel	RG	AW	T	I
<b>Bodemtype correctie</b>								
Organische stof		4,2						
Korrelgrootte < 2 µm (Lutum)		2,9						
<b>Voorbehandeling</b>								
Cryogeen malen AS3000			Uitgevoerd					
<b>Bodemkundige analyses</b>								
Droge stof	% (m/m)	87,7	87,7					
Organische stof	% (m/m) ds	4,2	4,2					
Gloeirest	% (m/m) ds	96						
Korrelgrootte < 2 µm (Lutum)	% (m/m) ds	2,9	2,9					
<b>Metalen</b>								
Barium (Ba)	mg/kg ds	<20	48,76		20	190	555	920
Cadmium (Cd)	mg/kg ds	<0,20	0,2161	-	0,2	0,6	6,8	13
Kobalt (Co)	mg/kg ds	<3,0	6,721	-	3	15	103	190
Koper (Cu)	mg/kg ds	7,4	13,83	-	5	40	115	190
Kwik (Hg)	mg/kg ds	<0,050	0,0487	-	0,05	0,15	18,1	36
Molybdeen (Mo)	mg/kg ds	<1,5	1,05	-	1,5	1,5	95,8	190
Nikkel (Ni)	mg/kg ds	<4,0	7,597	-	4	35	67,5	100
Lood (Pb)	mg/kg ds	32	47,64	-	10	50	290	530
Zink (Zn)	mg/kg ds	23	49,54	-	20	140	430	720
<b>Minerale olie</b>								
Minerale olie (C10-C12)	mg/kg ds	<3,0	5					
Minerale olie (C12-C16)	mg/kg ds	<5,0	8,333					
Minerale olie (C16-C21)	mg/kg ds	<5,0	8,333					
Minerale olie (C21-C30)	mg/kg ds	<11	18,33					
Minerale olie (C30-C35)	mg/kg ds	9,4	22,38					
Minerale olie (C35-C40)	mg/kg ds	<6,0	10					
Minerale olie totaal (C10-C40)	mg/kg ds	<35	58,33	-	35	190	2600	5000
<b>Polychloorbifenylen, PCB</b>								
PCB 28	mg/kg ds	<0,0010	0,0016					
PCB 52	mg/kg ds	<0,0010	0,0016					
PCB 101	mg/kg ds	<0,0010	0,0016					
PCB 118	mg/kg ds	<0,0010	0,0016					
PCB 138	mg/kg ds	<0,0010	0,0016					
PCB 153	mg/kg ds	<0,0010	0,0016					
PCB 180	mg/kg ds	<0,0010	0,0016					
PCB (som 7) (factor 0,7)	mg/kg ds	0,0049	0,0116	-	0,007	0,02	0,51	1
<b>Polycyclische Aromatische Koolwaterstoffen, PAK</b>								
Naftaleen	mg/kg ds	<0,050	0,035					
Fenanthreen	mg/kg ds	0,28	0,28					
Anthraceen	mg/kg ds	<0,050	0,035					
Fluorantheen	mg/kg ds	0,26	0,26					
Benzo(a)anthraceen	mg/kg ds	0,1	0,1					
Chryseen	mg/kg ds	0,16	0,16					
Benzo(k)fluorantheen	mg/kg ds	0,061	0,061					
Benzo(a)pyreen	mg/kg ds	0,094	0,094					
Benzo(ghi)perylene	mg/kg ds	0,066	0,066					
Indeno(123-cd)pyreen	mg/kg ds	0,076	0,076					
PAK VROM (10) (factor 0,7)	mg/kg ds	1,2	1,167	-	0,35	1,5	20,8	40

**Legenda**

Nr. Analytico-nr Monster  
 2 11465234 Boring 4 (0,4-0,9)

Eindoordeel: Voldoet aan Achtergrondwaarde

**Gebruikte afkortingen**

- kleiner dan of gelijk aan Achtergrondwaarde  
 \* groter dan Achtergrondwaarde  
 \*\* groter dan Tussenwaarde  
 \*\*\* groter dan Interventiewaarde

GSSD Gestandaardiseerd gehalte  
 RG Vereiste Rapportagegrens  
 AW Achtergrondwaarde  
 T Tussenwaarde  
 I Interventiewaarde

Deze toetsing is uitgevoerd met behulp van BoToVa.

Zie voor info: <http://www.rwsleefomgeving.nl/onderwerpen/bodem-ondergrond/bbk/instrumenten/botova/>  
 N.B.: de vermelde tussenwaarde is door PAIS berekend en is niet afkomstig uit BoToVa



Kruse Milieu BV  
T.a.v. J. Kienstra  
Huyerenweg 33  
7678 SC GEESTEREN

## Analyscertificaat

Datum: 14-Jul-2020

Hierbij ontvangt u de resultaten van het navolgende laboratoriumonderzoek.

Certificaatnummer/Versie	2020106429/1
Uw project/verslagnummer	20041110
Uw projectnaam	Nijverheidstraat 35-35a - Losser
Uw ordernummer	
Monster(s) ontvangen	09-Jul-2020

Dit certificaat mag uitsluitend in zijn geheel worden gereproduceerd.  
De analyse resultaten hebben alleen betrekking op het beproefde object.

De grondmonsters worden tot 4 weken na datum ontvangst bewaard en watermonsters tot 2 weken na datum ontvangst. Zonder tegenbericht worden de monsters nadien afgevoerd.  
Indien de monsters langer bewaard dienen te blijven verzoeken wij U dit exemplaar uiterlijk 1 werkdag voor afloop van de standaardbewaarperiode ondertekend aan ons te retourneren. Voor de kosten van het langer bewaren van monsters verwijzen wij naar de prijslijst.

Bewaren tot:

Datum:

Naam:

Handtekening:

Wij vertrouwen erop uw opdracht hiermee naar verwachting te hebben uitgevoerd, mocht U naar aanleiding van dit analysecertificaat nog vragen hebben verzoeken wij U contact op te nemen met de afdeling Verkoop en Advies.

Met vriendelijke groet,

Eurofins Analytico B.V.



Ing. A. Veldhuizen  
Technical Manager

Eurofins Analytico B.V.

Gildeweg 42-46  
3771 NB Barneveld  
P.O. Box 459  
3770 AL Barneveld NL

Tel. +31 (0)34 242 63 00  
Fax +31 (0)34 242 63 99  
E-mail [info-env@eurofins.nl](mailto:info-env@eurofins.nl)  
Site [www.eurofins.nl](http://www.eurofins.nl)

BNP Paribas S.A. 227 9245 25  
IBAN: NL71BNPA0227924525  
BIC: BNPANL2A  
KvK/CoC No. 09088623  
BTW/VAT No. NL 8043.14.883.B01

Eurofins Analytico B.V. is ISO 14001: 2015 gecertificeerd door TÜV en erkend door het Vlaamse Gewest (OVAM en Dep. Omgeving), het Brusselse Gewest (BIM), het Waalse Gewest (DGRNE-OWD) en door de overheid van Luxemburg (MEV).

## Analysecertificaat

Uw project/verslagnummer 20041110  
 Uw projectnaam Nijverheidstraat 35-35a - Losser  
 Uw ordernummer

Monsternemer Nick Pepping  
 Monstermatrix Water (AS3000)

Certificaatnummer/Versie 2020106429/1  
 Startdatum 09-Jul-2020  
 Rapportagedatum 14-Jul-2020/08:11  
 Bijlage A, B, C  
 Pagina 1/2

Analyse	Eenheid	1
<b>Metalen</b>		
S Barium (Ba)	µg/L	39
S Cadmium (Cd)	µg/L	<0.20
S Kobalt (Co)	µg/L	<2.0
S Koper (Cu)	µg/L	2.6
S Kwik (Hg)	µg/L	<0.050
S Molybdeen (Mo)	µg/L	<2.0
S Nikkel (Ni)	µg/L	<3.0
S Lood (Pb)	µg/L	<2.0
S Zink (Zn)	µg/L	37
<b>Vluchtige Aromatische Koolwaterstoffen</b>		
S Benzeen	µg/L	<0.20
S Toluene	µg/L	<0.20
S Ethylbenzeen	µg/L	<0.20
S o-Xyleen	µg/L	<0.10
S m, p-Xyleen	µg/L	<0.20
S Xylenen (som) factor 0,7	µg/L	0.21 <sup>1)</sup>
S BTEX (som)	µg/L	<0.90
S Naftaleen	µg/L	<0.020
S Styreen	µg/L	<0.20
<b>Vluchtige organische halogeenkoolwaterstoffen</b>		
S Dichloormethaan	µg/L	<0.20
S Trichloormethaan	µg/L	<0.20
S Tetrachloormethaan	µg/L	<0.10
S Trichlooretheen	µg/L	<0.20
S Tetrachlooretheen	µg/L	<0.10
S 1,1-Dichloorethaan	µg/L	<0.20
S 1,2-Dichloorethaan	µg/L	<0.20
S 1,1,1-Trichloorethaan	µg/L	<0.10
S 1,1,2-Trichloorethaan	µg/L	<0.10
S cis 1,2-Dichlooretheen	µg/L	<0.10

### Nr. Monsteromschrijving

1 Peilbuis 1

### Datum monstername

09-Jul-2020

### Monster nr.

11467812

Eurofins Analytico B.V.

Gildeweg 42-46  
 3771 NB Barneveld  
 P.O. Box 459  
 3770 AL Barneveld NL  
 Tel. +31 (0)34 242 63 00  
 Fax +31 (0)34 242 63 99  
 E-mail info-env@eurofins.nl  
 Site www.eurofins.nl

BNP Paribas S.A. 227 9245 25  
 IBAN: NL71BNPA0227924525  
 BIC: BNPANL2A  
 KvK/CoC No. 09088623  
 BTW/VAT No. NL 8043.14.883.B01



Q: door RvA geaccrediteerde verrichting  
 A: AP04 erkende verrichting  
 S: AS SIKB erkende verrichting  
 V: VLAREL erkende verrichting

Dit certificaat mag uitsluitend in zijn geheel worden gereproduceerd.  
 Eurofins Analytico B.V. is ISO 14001: 2015 gecertificeerd door TÜV en erkend door het Vlaamse Gewest (OVAM en Dep. Omgeving), het Brusselse Gewest (BIM), het Waalse Gewest (DGRNE-OWD) en door de overheid van Luxemburg (MEV).





## Analysecertificaat

Uw project/verslagnummer 20041110  
 Uw projectnaam Nijverheidstraat 35-35a - Losser  
 Uw ordernummer  
 Monsternemer Nick Pepping  
 Monstermatrix Water (AS3000)

Certificaatnummer/Versie 2020106429/1  
 Startdatum 09-Jul-2020  
 Rapportagedatum 14-Jul-2020/08:11  
 Bijlage A, B, C  
 Pagina 2/2

Analyse	Eenheid	1
S trans 1,2-Dichlooretheen	µg/L	<0.10
CKW (som)	µg/L	<1.6
S Tribroommethaan	µg/L	<0.20
S Vinylchloride	µg/L	<0.10
S 1,1-Dichlooretheen	µg/L	<0.10
S 1,2-Dichloorethenen (Som) factor 0,7	µg/L	0.14 <sup>1)</sup>
S 1,1-Dichloorpropaan	µg/L	<0.20
S 1,2-Dichloorpropaan	µg/L	<0.20
S 1,3-Dichloorpropaan	µg/L	<0.20
S Dichloorpropanen som factor 0.7	µg/L	0.42
<b>Minerale olie</b>		
Minerale olie (C10-C12)	µg/L	<10
Minerale olie (C12-C16)	µg/L	<10
Minerale olie (C16-C21)	µg/L	<10
Minerale olie (C21-C30)	µg/L	<15
Minerale olie (C30-C35)	µg/L	<10
Minerale olie (C35-C40)	µg/L	<10
S Minerale olie totaal (C10-C40)	µg/L	<50

### Nr. Monsteroomschrijving

1 Peilbuis 1

### Datum monstername

09-Jul-2020

### Monster nr.

11467812

Eurofins Analytico B.V.

Gildeweg 42-46  
 3771 NB Barneveld  
 P.O. Box 459  
 3770 AL Barneveld NL  
 Tel. +31 (0)34 242 63 00  
 Fax +31 (0)34 242 63 99  
 E-mail info-env@eurofins.nl  
 Site www.eurofins.nl

BNP Paribas S.A. 227 9245 25  
 IBAN: NL71BNPA0227924525  
 BIC: BNPANL2A  
 KvK/CoC No. 09088623  
 BTW/VAT No. NL 8043.14.883.B01



Q: door RvA geaccrediteerde verrichting  
 A: AP04 erkende verrichting  
 S: AS SIKB erkende verrichting  
 V: VLAREL erkende verrichting

Dit certificaat mag uitsluitend in zijn geheel worden gereproduceerd.  
 Eurofins Analytico B.V. is ISO 14001: 2015 gecertificeerd door TÜV en erkend door het Vlaamse Gewest (OVAM en Dep. Omgeving), het Brusselse Gewest (BIM), het Waalse Gewest (DGRNE-OWD) en door de overheid van Luxemburg (MEV).

Akkoord  
 Pr.coörd.





**Bijlage (A) met deelmonsterinformatie behorende bij analysecertificaat 2020106429/1**

Pagina 1/1

Monster nr.	Boornr	Omschrijving	Van	Tot	Barcode	Monstername ID/Monsteromsch.
11467812	1		370	470	0692022531	Peilbuis 1
11467812	1		370	470	0800873397	Peilbuis 1



**Eurofins Analytico B.V.**

Gildeweg 42-46  
 3771 NB Barneveld  
 P.O. Box 459  
 3770 AL Barneveld NL  
 Tel. +31 (0)34 242 63 00  
 Fax +31 (0)34 242 63 99  
 E-mail [info-env@eurofins.nl](mailto:info-env@eurofins.nl)  
 Site [www.eurofins.nl](http://www.eurofins.nl)

BNP Paribas S.A. 227 9245 25  
 IBAN: NL71BNPA0227924525  
 BIC: BNPANL2A  
 KvK/CoC No. 09088623  
 BTW/VAT No. NL 8043.14.883.B01

Eurofins Analytico B.V. is ISO 14001: 2015 gecertificeerd door TÜV en erkend door het Vlaamse Gewest (OVAM en Dep. Omgeving), het Brusselse Gewest (BIM), het Waalse Gewest (DGRNE-OWD) en door de overheid van Luxemburg (MEV).

**Bijlage (B) met opmerkingen behorende bij analysecertificaat 2020106429/1**

Pagina 1/1

**Opmerking 1)**De toetswaarde van de som is gelijk aan de sommatie van  $0,7 \cdot RG$ **Eurofins Analytico B.V.**

Gildeweg 42-46      Tel. +31 (0)34 242 63 00  
3771 NB Barneveld      Fax +31 (0)34 242 63 99  
P.O. Box 459      E-mail [info-env@eurofins.nl](mailto:info-env@eurofins.nl)  
3770 AL Barneveld NL      Site [www.eurofins.nl](http://www.eurofins.nl)

BNP Paribas S.A. 227 9245 25  
IBAN: NL71BNPA0227924525  
BIC: BNPANL2A  
KvK/CoC No. 09088623  
BTW/VAT No. NL 8043.14.883.B01

Eurofins Analytico B.V. is ISO 14001: 2015 gecertificeerd door TÜV en erkend door het Vlaamse Gewest (OVAM en Dep. Omgeving), het Brusselse Gewest (BIM), het Waalse Gewest (DGRNE-OWD) en door de overheid van Luxemburg (MEV).

**Bijlage (C) met methodeverwijzingen behorende bij analysecertificaat 2020106429/1**

Pagina 1/1

Analyse	Methode	Techniek	Methode referentie
<b>Metalen</b>			
Barium (Ba)	W0421	ICP-MS	pb 3110-3 en NEN-EN-ISO 17294-2
Cadmium (Cd)	W0421	ICP-MS	pb 3110-3 en NEN-EN-ISO 17294-2
Kobalt (Co)	W0421	ICP-MS	pb 3110-3 en NEN-EN-ISO 17294-2
Koper (Cu)	W0421	ICP-MS	pb 3110-3 en NEN-EN-ISO 17294-2
Kwik (Hg)	W0421	ICP-MS	pb 3110-3 en NEN-EN-ISO 17294-2
Molybdeen (Mo)	W0421	ICP-MS	pb 3110-3 en NEN-EN-ISO 17294-2
Nikkel (Ni)	W0421	ICP-MS	pb 3110-3 en NEN-EN-ISO 17294-2
Lood (Pb)	W0421	ICP-MS	pb 3110-3 en NEN-EN-ISO 17294-2
Zink (Zn)	W0421	ICP-MS	pb 3110-3 en NEN-EN-ISO 17294-2
<b>Vluchtige Aromatische Koolwaterstoffen</b>			
Xylenen som AS3000	W0254	HS-GC-MS	pb 3130-1
Aromaten (BTEXN)	W0254	HS-GC-MS	pb 3130-1
Styreen	W0254	HS-GC-MS	pb 3130-1
<b>Vluchtige organische halogeenkoolwaterstoffen</b>			
VOCl (11)	W0254	HS-GC-MS	pb 3130-1
Tribroommethaan (Bromoform)	W0254	HS-GC-MS	pb 3130-1
Vinylchloride	W0254	HS-GC-MS	pb 3130-1
1,1-Dichlooretheen	W0254	HS-GC-MS	pb 3130-1
DiClEtheen som AS3000	W0254	HS-GC-MS	pb 3130-1
1,1-Dichloorpropaan	W0254	HS-GC-MS	pb 3130-1
1,2-Dichloorpropaan	W0254	HS-GC-MS	pb 3130-1
1,3-Dichloorpropaan	W0254	HS-GC-MS	pb 3130-1
DiChlprop. som AS3000	W0254	HS-GC-MS	pb 3130-1
<b>Minerale olie</b>			
Minerale olie (C10-C40)	W0215	GC-FID	pb 3110-5

Nadere informatie over de toegepaste onderzoeksmethoden alsmede een classificatie van de meetonzekerheid staan vermeld in ons overzicht "Specificaties analysemethoden", versie juni 2019.

**Eurofins Analytico B.V.**

Gildeweg 42-46  
 3771 NB Barneveld  
 P.O. Box 459  
 3770 AL Barneveld NL

Tel. +31 (0)34 242 63 00  
 Fax +31 (0)34 242 63 99  
 E-mail info-env@eurofins.nl  
 Site www.eurofins.nl

BNP Paribas S.A. 227 9245 25  
 IBAN: NL71BNPA0227924525  
 BIC: BNPANL2A  
 KvK/CoC No. 09088623  
 BTW/VAT No. NL 8043.14.883.B01

Eurofins Analytico B.V. is ISO 14001: 2015 gecertificeerd door TÜV en erkend door het Vlaamse Gewest (OVAM en Dep. Omgeving), het Brusselse Gewest (BIM), het Waalse Gewest (DGRNE-OWD) en door de overheid van Luxemburg (MEV).



**BoToVa T13 Toetsing Wbb grondwater (ondiep)**

Projectnummer 20041110  
 Projectnaam Nijverheidstraat 35-35a - Losser  
 Datum monstername 09-07-2020  
 Monsternemer Nick Pepping  
 Certificaatnummer 2020106429  
 Startdatum 09-07-2020  
 Rapportagedatum

Analyse	Eenheid	1	GSSD	Oordeel	S	T	I
<b>Metalen</b>							
Barium (Ba)	µg/L	39	39	-	50	338	625
Cadmium (Cd)	µg/L	<0,20	0,14	-	0,4	3,2	6
Kobalt (Co)	µg/L	<2,0	1,4	-	20	60	100
Koper (Cu)	µg/L	2,6	2,6	-	15	45	75
Kwik (Hg)	µg/L	<0,050	0,035	-	0,05	0,175	0,3
Molybdeen (Mo)	µg/L	<2,0	1,4	-	5	153	300
Nikkel (Ni)	µg/L	<3,0	2,1	-	15	45	75
Lood (Pb)	µg/L	<2,0	1,4	-	15	45	75
Zink (Zn)	µg/L	37	37	-	65	433	800
<b>Vluchtige Aromatische Koolwaterstoffen</b>							
Benzeen	µg/L	<0,20	0,14	-	0,2	15,1	30
Tolueen	µg/L	<0,20	0,14	-	7	504	1000
Ethylbenzeen	µg/L	<0,20	0,14	-	4	77	150
o-Xyleen	µg/L	<0,10	0,07	-	-	-	-
m,p-Xyleen	µg/L	<0,20	0,14	-	-	-	-
Xylenen (som) factor 0,7	µg/L	0,21	0,21	-	0,2	35,1	70
BTEX (som)	µg/L	<0,90	-	-	-	-	-
Naftaleen	µg/L	<0,020	0,014	-	0,01	35	70
Styreen	µg/L	<0,20	0,14	-	6	153	300
<b>Vluchtige organische halogeenkoolwaterstoffen</b>							
Dichloormethaan	µg/L	<0,20	0,14	-	0,01	500	1000
Trichloormethaan	µg/L	<0,20	0,14	-	6	203	400
Tetrachloormethaan	µg/L	<0,10	0,07	-	0,01	5	10
Trichlooretheen	µg/L	<0,20	0,14	-	24	262	500
Tetrachlooretheen	µg/L	<0,10	0,07	-	0,01	20	40
1,1-Dichloorethaan	µg/L	<0,20	0,14	-	7	454	900
1,2-Dichloorethaan	µg/L	<0,20	0,14	-	7	204	400
1,1,1-Trichloorethaan	µg/L	<0,10	0,07	-	0,01	150	300
1,1,2-Trichloorethaan	µg/L	<0,10	0,07	-	0,01	65	130
cis 1,2-Dichlooretheen	µg/L	<0,10	0,07	-	-	-	-
trans 1,2-Dichlooretheen	µg/L	<0,10	0,07	-	-	-	-
CKW (som)	µg/L	<1,6	-	-	-	-	-
Tribroommethaan	µg/L	<0,20	0,14	-	-	-	630
Vinylchloride	µg/L	<0,10	0,07	-	0,01	2,5	5
1,1-Dichlooretheen	µg/L	<0,10	0,07	-	0,01	5	10
1,2-Dichloorethenen (Som) factor 0,7	µg/L	0,14	0,14	-	0,01	10	20
1,1-Dichloorpropan	µg/L	<0,20	0,14	-	-	-	-
1,2-Dichloorpropan	µg/L	<0,20	0,14	-	-	-	-
1,3-Dichloorpropan	µg/L	<0,20	0,14	-	-	-	-
Dichloorpropanen som factor 0.7	µg/L	0,42	0,42	-	0,8	40,4	80
<b>Minerale olie</b>							
Minerale olie (C10-C12)	µg/L	<10	7	-	-	-	-
Minerale olie (C12-C16)	µg/L	<10	7	-	-	-	-
Minerale olie (C16-C21)	µg/L	<10	7	-	-	-	-
Minerale olie (C21-C30)	µg/L	<15	10,5	-	-	-	-
Minerale olie (C30-C35)	µg/L	<10	7	-	-	-	-
Minerale olie (C35-C40)	µg/L	<10	7	-	-	-	-
Minerale olie totaal (C10-C40)	µg/L	<50	35	-	50	325	600
<b>Extra parameters</b>							
som 16 aromatische oplosmiddelen	µg/L		0,77	Geen oordeel mogelijk			

**Legenda**

Nr. Analytico-nr Monster  
 1 11467812 Peilbuis 1

Eindoordeel: Voldoet aan Streefwaarde

**Gebruikte afkortingen**

- kleiner dan of gelijk aan Streefwaarde  
 \* groter dan Streefwaarde  
 \*\* groter dan Tussenwaarde  
 \*\*\* groter dan Interventiewaarde

GSSD Gestandaardiseerd gehalte

S Streefwaarde

T Tussenwaarde

I Interventiewaarde

Deze toetsing is uitgevoerd met behulp van BoToVa.

Zie voor info: <http://www.rwsleefomgeving.nl/onderwerpen/bodem-ondergrond/bbk/instrumenten/botova/>

N.B.: de vermelde tussenwaarde is door PAIS berekend en is niet afkomstig uit BoToVa

Bijlage IV  
Asbestanalyses



Kruse Milieu BV  
T.a.v. J. Kienstra  
Huyerenweg 33  
7678 SC GEESTEREN

## Analyscertificaat

Datum: 13-Jul-2020

Hierbij ontvangt u de resultaten van het navolgende laboratoriumonderzoek.

Certificaatnummer/Versie	2020105545/1
Uw project/verslagnummer	20041110
Uw projectnaam	Nijverheidstraat 35-35a - Losser
Uw ordernummer	
Monster(s) ontvangen	08-Jul-2020

Dit certificaat mag uitsluitend in zijn geheel worden gereproduceerd.  
De analyse resultaten hebben alleen betrekking op het beproefde object.

De grondmonsters worden tot 4 weken na datum ontvangst bewaard en watermonsters tot 2 weken na datum ontvangst. Zonder tegenbericht worden de monsters nadien afgevoerd.  
Indien de monsters langer bewaard dienen te blijven verzoeken wij U dit exemplaar uiterlijk 1 werkdag voor afloop van de standaardbewaarperiode ondertekend aan ons te retourneren. Voor de kosten van het langer bewaren van monsters verwijzen wij naar de prijslijst.

Bewaren tot:

Datum:

Naam:

Handtekening:

Wij vertrouwen erop uw opdracht hiermee naar verwachting te hebben uitgevoerd, mocht U naar aanleiding van dit analyscertificaat nog vragen hebben verzoeken wij U contact op te nemen met de afdeling Verkoop en Advies.

Met vriendelijke groet,

Eurofins Analytico B.V.



Ing. A. Veldhuizen  
Technical Manager

Eurofins Analytico B.V.

Gildeweg 42-46  
3771 NB Barneveld  
P.O. Box 459  
3770 AL Barneveld NL

Tel. +31 (0)34 242 63 00  
Fax +31 (0)34 242 63 99  
E-mail [info-env@eurofins.nl](mailto:info-env@eurofins.nl)  
Site [www.eurofins.nl](http://www.eurofins.nl)

BNP Paribas S.A. 227 9245 25  
IBAN: NL71BNPA0227924525  
BIC: BNPANL2A  
KvK/CoC No. 09088623  
BTW/VAT No. NL 8043.14.883.B01

Eurofins Analytico B.V. is ISO 14001: 2015 gecertificeerd door TÜV en erkend door het Vlaamse Gewest (OVAM en Dep. Omgeving), het Brusselse Gewest (BIM), het Waalse Gewest (DGRNE-OWD) en door de overheid van Luxemburg (MEV).



## Analysecertificaat

Uw project/verslagnummer	20041110	Certificaatnummer/Versie	2020105545/1
Uw projectnaam	Nijverheidstraat 35-35a - Losser	Startdatum	08-Jul-2020
Uw ordernummer		Rapportagedatum	13-Jul-2020/22:41
Monsternemer	Jan Hartman	Bijlage	A, B, C
Monstermatrix	Asbestverdachte grond	Pagina	1/1

Analyse	Eenheid	1
<b>Bodemkundige analyses</b>		
Droge stof (Extern)	% (m/m)	96.9 <sup>1)</sup>
<b>Extern / Overig onderzoek</b>		
In behandeling genomen hoeveelheid	kg	13.8 <sup>2)</sup>
Asbest fractie 0,5-1mm	mg	0.0 <sup>2)</sup>
Asbest fractie 1-2mm	mg	0.0 <sup>2)</sup>
Asbest fractie 2-4mm	mg	0.0 <sup>2)</sup>
Asbest fractie 4-8mm	mg	0.0 <sup>2)</sup>
Asbest fractie 8-20mm	mg	0.0 <sup>2)</sup>
Asbest fractie >20mm	mg	0.0 <sup>2)</sup>
Asbest (som)	mg	<5.1 <sup>2)</sup>
Asbest in grond	mg/kg ds	<0.4 <sup>2)</sup>
Gemeten Asbestconcentratie	mg/kg ds	<0.4 <sup>2)</sup>
Gemeten concentratie Chrysotiel	mg/kg ds	<0.4 <sup>2)</sup>
Gemeten concentratie Amfibool	mg/kg ds	0.0 <sup>2)</sup>
Totaal asbest hechtgebonden	mg/kg ds	0.0 <sup>2)</sup>
Totaal asbest niet hechtgebonden	mg/kg ds	0.0 <sup>2)</sup>

### Nr. Monsteromschrijving

1 MM FF - 01

### Datum monstername

30-Jun-2020

### Monster nr.

11465235

Q: door RvA geaccrediteerde verrichting  
 R: AP04 erkende verrichting  
 S: AS SIKB erkende verrichting  
 V: VLAREL erkende verrichting

**Akkoord  
Pr.coörd.**

VA

Eurofins Analytico B.V.

Dit certificaat mag uitsluitend in zijn geheel worden gereproduceerd.

Gildeweg 42-46  
 3771 NB Barneveld  
 P.O. Box 459  
 3770 AL Barneveld NL  
 Tel. +31 (0)34 242 63 00  
 Fax +31 (0)34 242 63 99  
 E-mail info-env@eurofins.nl  
 Site www.eurofins.nl

BNP Paribas S.A. 227 9245 25  
 IBAN: NL71BNPA0227924525  
 BIC: BNPANL2A  
 KvK/CoC No. 09088623  
 BTW/VAT No. NL 8043.14.883.B01

Eurofins Analytico B.V. is ISO 14001: 2015 gecertificeerd door TÜV en erkend door het Vlaamse Gewest (OVAM en Dep. Omgeving), het Brusselse Gewest (BIM), het Waalse Gewest (DGRNE-OWD) en door de overheid van Luxemburg (MEV).



**Bijlage (A) met deelmonsterinformatie behorende bij analysecertificaat 2020105545/1**

Pagina 1/1

Monster nr.	Boornr	Omschrijving	Van	Tot	Barcode	Monstername ID/Monsteromsch.
11465235	FF 3,7		25	75	1604564MG	MM FF - 01



**Eurofins Analytico B.V.**

Gildeweg 42-46  
 3771 NB Barneveld  
 P.O. Box 459  
 3770 AL Barneveld NL  
 Tel. +31 (0)34 242 63 00  
 Fax +31 (0)34 242 63 99  
 E-mail [info-env@eurofins.nl](mailto:info-env@eurofins.nl)  
 Site [www.eurofins.nl](http://www.eurofins.nl)

BNP Paribas S.A. 227 9245 25  
 IBAN: NL71BNPA0227924525  
 BIC: BNPANL2A  
 KvK/CoC No. 09088623  
 BTW/VAT No. NL 8043.14.883.B01

Eurofins Analytico B.V. is ISO 14001: 2015 gecertificeerd door TÜV en erkend door het Vlaamse Gewest (OVAM en Dep. Omgeving), het Brusselse Gewest (BIM), het Waalse Gewest (DGRNE-OWD) en door de overheid van Luxemburg (MEV).

**Bijlage (B) met opmerkingen behorende bij analysecertificaat 2020105545/1**

Pagina 1/1

**Opmerking 1)**

Deze bepaling is uitgevoerd bij Eurofins Omegam (L086).

**Opmerking 2)**

Deze bepaling is uitgevoerd bij Eurofins Omegam (L086).

**Eurofins Analytico B.V.**

Gildeweg 42-46      Tel. +31 (0)34 242 63 00  
3771 NB Barneveld      Fax +31 (0)34 242 63 99  
P.O. Box 459      E-mail [info-env@eurofins.nl](mailto:info-env@eurofins.nl)  
3770 AL Barneveld NL      Site [www.eurofins.nl](http://www.eurofins.nl)

BNP Paribas S.A. 227 9245 25  
IBAN: NL71BNPA0227924525  
BIC: BNPANL2A  
KvK/CoC No. 09088623  
BTW/VAT No. NL 8043.14.883.B01

Eurofins Analytico B.V. is ISO 14001: 2015 gecertificeerd door TÜV en erkend door het Vlaamse Gewest (OVAM en Dep. Omgeving), het Brusselse Gewest (BIM), het Waalse Gewest (DGRNE-OWD) en door de overheid van Luxemburg (MEV).



**Bijlage (C) met methodeverwijzingen behorende bij analysecertificaat 2020105545/1**

Pagina 1/1

Analyse	Methode	Techniek	Methode referentie
<b>Bodemkundige analyses</b>			
Droge stof (uitbesteed)	W0004	Extern	Uitbesteding
<b>Extern / Overig onderzoek</b>			
Asbest Grond NEN5898 2016	W0004	Microscopie	NEN 5898

Nadere informatie over de toegepaste onderzoeksmethoden alsmede een classificatie van de meetonzekerheid staan vermeld in ons overzicht "Specificaties analysemethoden", versie juni 2019.



**Eurofins Analytico B.V.**

Gildeweg 42-46  
3771 NB Barneveld  
P.O. Box 459  
3770 AL Barneveld NL

Tel. +31 (0)34 242 63 00  
Fax +31 (0)34 242 63 99  
E-mail [info-env@eurofins.nl](mailto:info-env@eurofins.nl)  
Site [www.eurofins.nl](http://www.eurofins.nl)

BNP Paribas S.A. 227 9245 25  
IBAN: NL71BNPA0227924525  
BIC: BNPANL2A  
KvK/CoC No. 09088623  
BTW/VAT No. NL 8043.14.883.B01

Eurofins Analytico B.V. is ISO 14001: 2015 gecertificeerd door TÜV en erkend door het Vlaamse Gewest (OVAM en Dep. Omgeving), het Brusselse Gewest (BIM), het Waalse Gewest (DGRNE-OWD) en door de overheid van Luxemburg (MEV).

**ANALYSECERTIFICAAT**

**Project code** : 1059952  
**Uw Project omschrijving** : 2020105545-20041110  
**Opdrachtgever** : Eurofins Analytico B.V.

**Monstercode** : 6387526  
**Uw referentie** : MM FF - 01  
**Opgegeven bemonsteringsdatum** : 30/06/2020

## Asbestonderzoek

Initialen analist : A.S.  
 Datum geanalyseerd : 13-07-2020

Analyse is uitgevoerd conform NEN 5898 (S).

Massa aangeleverde monster : 13760 g  
 Droge massa aangeleverde monster : 13333 g  
 Percentage droogrest : **96,9** m/m %  
 Type zieving : nat

zeef fractie (mm)	massa zeef fractie (gram)	percentage zeef fractie (m/m %)	massa onderzocht (gram)	percentage onderzocht (m/m %)	aantal asbest (deeltjes)	massa asbest-houdend materiaal (mg)
<0,5 mm	11626,4	89,1	13,7	0,12	n.v.t.	n.v.t.
0,5-1 mm	278,6	2,1	66,4	23,83	0	0,0
1-2 mm	172,0	1,3	56,2	32,67	0	0,0
2-4 mm	165,8	1,3	165,8	100,00	0	0,0
4-8 mm	410,8	3,1	410,8	100,00	0	0,0
8-20 mm	390,0	3,0	390,0	100,00	0	0,0
>20 mm	8,8	0,1	8,8	100,00	0	0,0
<b>Totaal</b>	<b>13052,4</b>	<b>100,0</b>	<b>1111,7</b>		<b>0</b>	<b>0,0</b>

zeef fractie (mm)	asbest totaal			serpentijs asbest			amfibool asbest		
	gehalte asbest (mg/kg ds)	ondergrens (mg/kg ds)	bovengrens (mg/kg ds)	gehalte asbest (mg/kg ds)	ondergrens (mg/kg ds)	bovengrens (mg/kg ds)	gehalte asbest (mg/kg ds)	ondergrens (mg/kg ds)	bovengrens (mg/kg ds)
<0,5 mm	-								
0,5-1 mm	0,0	0,0	0,1	0,0	0,0	0,1	0,0	0,0	0,0
1-2 mm	0,0	0,0	0,3	0,0	0,0	0,3	0,0	0,0	0,0
2-4 mm	0,0	0,0	0,0	0,0	0,0	0,0	0,0	0,0	0,0
4-8 mm	0,0	0,0	0,0	0,0	0,0	0,0	0,0	0,0	0,0
8-20 mm	0,0	0,0	0,0	0,0	0,0	0,0	0,0	0,0	0,0
>20 mm	0,0	0,0	0,0	0,0	0,0	0,0	0,0	0,0	0,0
<b>Totaal</b>	<b>&lt;0,4</b>	<b>0,0</b>	<b>0,4</b>	<b>&lt;0,4</b>	<b>0,0</b>	<b>0,4</b>	<b>0,0</b>	<b>0,0</b>	<b>0,0</b>

Aangetroffen type asbest : Geen  
 Bijzonderheden waargenomen : Geen

Serpentijs asbest is chrysotiel.  
 Amfibool asbest is amosiet, crocidoliet, actinoliet, anthophylliet en tremoliet.

De bepalingsgrens is bepaald voor de zeef fracties kleiner dan 4 mm. De totale bepalingsgrens is verkregen door de bepalingsgrenzen van de afzonderlijke zeef fracties te sommeren.  
 Het materiaal is middels polarisatiemicroscopie onderzocht, de analyse is uitgevoerd conform NEN 5896.

gebondenheid	serpentijs asbest	amfibool asbest	totaal afgerond
hecht	0,0	0,0	0,0
niet hecht	0,0	0,0	0,0
<b>totaal afgerond</b>	<b>0,0</b>	<b>0,0</b>	

Gewogen concentratie (serpentijsasbestconcentratie vermeerderd met 10 maal de amfiboolasbestconcentratie) is: **<0,4 mg/kg ds**

De gewogen asbestconcentratie wordt berekend uit de niet-afgeronde gehalten aan serpentijs en amfibool asbest. De weergegeven resultaten zijn afgerond.

Verklaring kwalitatief onderzoek zeef fractie <0,5 mm:  
 - : geen asbest waargenomen



---

---

**ANALYSECERTIFICAAT**

---

**Project code** : 1059952  
**Uw Project omschrijving** : 2020105545-20041110  
**Opdrachtgever** : Eurofins Analytico B.V.

---

## Opmerkingen m.b.t. analyses

---

### Opmerking(en) algemeen

De volgende informatie is indien van toepassing verstrekt door de opdrachtgever:  
Project omschrijving, Monsterreferentie(s), Opgegeven bemonsteringsdatum, Matrix, Monsterdiepte, Potnr (Barcode), Veldgegevens, Veldwaarnemingen en Bemonsteringsdata. De opgegeven bemonsteringsdatum kan van invloed zijn op de geldigheid van de resultaten.

### Asbest

Individuele monsters van dit project zijn als asbest verdacht gekwalificeerd. De analysedeelmonsters zijn met beschermende maatregelen in het laboratorium in behandeling genomen.

---

Opmerking bij project: - Eurofins Omegam heeft het asbestonderzoek in dit/deze monster(s) uitgevoerd volgens de NEN 5898, en zoals beschreven in een aparte bijlage als onderdeel van dit analysecertificaat. Voor de analyseresultaten van het asbestonderzoek geldt dat Eurofins Omegam de analyse heeft uitgevoerd in de monsters die de opdrachtgever, zoals deze staan vermeld in de koptekst van dit analysecertificaat, zelf heeft genomen of laten nemen en aan Eurofins Omegam heeft aangeboden. Eurofins Omegam draagt geen verantwoordelijkheid inzake de herkomst en representativiteit alsmede de veiligheid tijdens de monsterneming.

---

---



---

**ANALYSECERTIFICAAT**

---

**Project code** : 1059952  
**Uw Project omschrijving** : 2020105545-20041110  
**Opdrachtgever** : Eurofins Analytico B.V.

---

**Barcodeschema's**

---

<i>Monstercode</i>	<i>Uw referentie</i>	<i>uw monsterref.</i>	<i>uw diepte</i>	<i>uw barcode</i>
6387526	MM FF - 01	FF 3,7	.25-.75	1604564MG

---

---

---

**ANALYSECERTIFICAAT**

---

**Project code** : 1059952  
**Uw Project omschrijving** : 2020105545-20041110  
**Opdrachtgever** : Eurofins Analytico B.V.

---

## Analysemethoden in Grond (AS3000)

### AS3000

In dit analysecertificaat zijn de met 'S' gemerkte analyses uitgevoerd volgens de analysemethoden beschreven in het "Accreditatieschema Laboratoriumanalyses voor grond-, waterbodem- en grondwateronderzoek (AS SIKB 3000)". Het laboratoriumonderzoek is uitgevoerd volgens de onderstaande analysemethoden. Deze analyses zijn vastgelegd in het geldende accreditatie-certificaat met bijbehorende verrichtingenlijst L086 van Eurofins Omegam BV.

Asbestonderzoek : Conform AS3070 prestatieblad 1 en NEN 5898

---

---

Bijlage V  
Informatie gemeente Losser

Kruse Milieu en Advies  
t.a.v. de heer P. Haverkort  
Postbus 51  
7650 AB TUBBERGEN

Uw brief van:

Zaaknummer: 20Z01448

Losser, 19 juni 2020

Uw kenmerk:

Ons kenmerk: 20.0016172

Bijlagen:

Team: PVH

Verzonden: 23 juni 2020

Inl.: J.G.M. Venterink-

Westenbroek

Onderwerp:

Doorkiesnr.: 053-5377492

verklaring bestemming en  
gebruik Nijverheidstraat 35 en  
35A

Geachte heer P. Haverkort,

Naar aanleiding van uw verzoek om een verklaring bestemming en gebruik van Nijverheidstraat 35 en 35A, 7581 PV Losser (Sectie I, nummer 8766 en 8767) heeft onderzoek plaatsgevonden. Voor het resultaat hiervan verwijzen wij u naar de bijlage.

Op grond van de legesverordening bent u voor deze verklaring € 57,20 per adres/gebouw verschuldigd. Het Gemeentelijk Belastingkantoor Twente zal u hiervoor een aanslagbiljet met acceptgiro sturen. Indien u het niet eens bent met de hoogte van de in rekening gebrachte leges kunt u binnen 6 weken na dagtekening van het aanslagbiljet een bezwaarschrift indienen bij de directeur van het Gemeentelijk Belastingkantoor Twente, Postbus 845, 6550 AV Hengelo.

Wij maken u erop attent dat u aan de gegevens in deze verklaring geen rechten kunt ontlenen.

De planologische gegevens geven de huidige situatie weer. Herzieningen van bestemmingsplannen kunnen altijd, ook op verzoek van derden, in procedure worden gebracht.

De bodemonderzoeksgegevens zijn verstrekt voor zover thans bij ons bekend. Deze geven geen garantie dat op de betreffende locatie geen bodemverontreiniging en/of ondergrondse tanks aanwezig zijn.

Wij kunnen geen aansprakelijkheid aanvaarden naar aanleiding van de verstrekte gegevens en gaan ervan uit dat wij u hiermee voldoende hebben geïnformeerd.

Hoogachtend,

het college van burgemeester en wethouders van Losser,  
namens deze,  
teamleider Plannen, vergunnen en handhaven,



N. Jongema

Zaaknummer: 20Z01448  
Documentnummer: 20.0016172

**Informatie omtrent bestemming en gebruik van objecten  
in de gemeente Losser**

Adres: Nijverheidstraat 35 en 35A  
Postcode/woonplaats: 7581 PV Losser  
Kadastraal bekend: sectie I, nummer **8766 en 8767**

**Milieu:**

1. Is er bij de gemeente negatieve informatie bekend over de bodemkwaliteit?  
Neen
2. Zijn er voormalige bedrijfsactiviteiten op het perceel?  
Ja, het betreft een sportschool met zwembad.
3. Zijn er eerder bodemonderzoeken geweest op de locatie of in de directe omgeving?  
Ja, de bodemrapporten zijn u reeds per mail toegezonden.
4. Zijn of waren er ondergrondse of bovengrondse tanks aanwezig?  
Niet bekend
5. Is er een milieuvergunning aanwezig?  
Ja, het betreft een bedrijf welke valt onder het Activiteitenbesluit van de Wet milieubeheer. De milieugegevens zijn u reeds per mail toegezonden.
6. Zijn er bij de gemeente nog eventuele andere bijzonderheden over het perceel bekend?  
Neen
7. Is er negatieve informatie bekend over de directe omgeving?  
Neen

Bijlage VI  
Verklaring van enkele gebruikte termen en afkortingen

## Termen

De gehalten van de chemische componenten in de bodem en in het grondwater worden getoetst aan de zogenaamde achtergrond- of streef- en interventiewaarden uit de Circulaire Bodemsanering 2013. Deze waarden worden gecorrigeerd voor de gehalten lutum en organische stof (humus) voor de betreffende bodem. Deze gehalten worden in het laboratorium bepaald.

- Achtergrondwaarden: De gehalten zoals die op dit moment voorkomen in de bodem van natuur- en landbouwgronden waarvoor geldt dat er geen sprake is van belasting door lokale verontreinigingsbronnen.
- Streefwaarden: Waarden, die het niveau aangeven, waarbij sprake is van een duurzame bodemkwaliteit. Gebruikt symbool: S. De streefwaarde wordt alleen voor grondwater gebruikt.
- Interventiewaarden: Waarden, die aangeven wanneer de functionele eigenschappen van de bodem voor mens, dier en plant, ernstig zijn of dreigen te worden verminderd. Gebruikt symbool: I.
- Tussenwaarde: Gelijk aan het gemiddelde van de achtergrond- of streefwaarde en de interventiewaarde, dus  $(A+I)/2$  (grond) of  $(S+I)/2$  (grondwater). Wanneer bij een verkennend onderzoek een component met concentratie boven deze waarde wordt gevonden is in principe een nader onderzoek nodig. Gebruikt symbool: T.

*Overige termen, die in dit rapport worden gebruikt, zijn als volgt te definiëren:*

- Niet verontreinigd: Gehalte van elke component overschrijdt de achtergrond- of streefwaarde niet.
- Zeer licht verontreinigd: Gehalte van een component ligt boven de achtergrond- of streefwaarde, maar overschrijdt het dubbele van de achtergrond- of streefwaarde niet.
- Licht verontreinigd: Gehalte van een component is hoger dan het dubbele van de Achtergrond- of streefwaarde, maar overschrijdt de tussenwaarde niet.
- Matig verontreinigd: Gehalte van een component is hoger dan de tussenwaarde, maar overschrijdt de interventiewaarde niet.
- Sterk verontreinigd: Gehalte van een component is hoger dan de interventiewaarde, maar overschrijdt het tienvoud van de interventiewaarde niet.
- Zeer sterk verontreinigd: Gehalte van een component is hoger dan het tienvoud van de interventiewaarde.
- NEN5740: Nederlandse norm "Bodem. Onderzoeksstrategie bij verkennend bodemonderzoek." Een verkennend onderzoek heeft tot doel met relatief beperkt onderzoek vast te stellen of er sprake is van een bodemverontreiniging op de onderzoekslocatie.
- Verdachte locatie: Locatie, waarvan op basis van vooronderzoek of historische informatie wordt verwacht dat er verontreiniging aanwezig is.
- Nulsituatie: Huidige chemische kwaliteit van grond en grondwater ten aanzien van bodemverontreinigende stoffen.
- Nader onderzoek: Bodemonderzoek, waarin de ernst en de omvang van een eerder aangetoonde verontreiniging wordt vastgesteld.



## Afkortingen

AMvB	Algemene Maatregel van Bestuur
BG	Bovengrond
BOOT	Besluit Opslaan in Ondergrondse Tanks
BSB	Stichting Bodemsanering Bedrijfsterreinen
BSB	Bouwstoffenbesluit
BTEX	Benzeen, Toluëen, Ethylbenzeen, Xylenen
BTEXN	Afkorting voor vluchtige aromaten (BTEX) en Naftaleen
BZV	Biologisch zuurstofverbruik
CZV	Chemisch zuurstofverbruik
EC	Elektrisch geleidingsvermogen
EOCI	Extraheerbare organochloorverbindingen
EOX	Extraheerbare organohalogenenverbindingen
GHG	Gemiddeld hoogste grondwaterstand
GLG	Gemiddeld laagste grondwaterstand
GWS	Actuele grondwaterstand
HBO	Huisbrandolie
HCB	Hexachloorbenzeen
HCH	Hexachloorhexaan
ILT	Inspectie Leefomgeving en Transport
Ministerie van I en W	Ministerie van Infrastructuur en Waterstaat
MM FF	Mengmonster fijne fractie
MVR	Ministeriële Vrijstellingsregeling
NEN	Nederlandse norm
NNI	Nederlands Normalisatie Instituut
NPR	Nederlandse praktijkrichtlijn
NVN	Nederlandse voornorm
OCB's	Chloorpesticiden
OG	Ondergrond
OW-test	Olie/water-test
PAK's	Polycyclische aromatische koolwaterstoffen
PCB's	Polychloorbifenylen
PFAS	poly- en perfluor alkyl stoffen
pH	Zuurgraad
SUBAT	Stichting Uitvoering Bodemsanering Amovering Tankstations
VC	Vinylchloride
VNG	Vereniging van Nederlandse Gemeenten
VROM	Volkshuisvesting, Ruimtelijke Ordening en Milieubeheer
VOCI	Vluchtige organochloorverbindingen, zoals per en tri
WBB	Wet Bodembescherming
As	Arseen
Ba	Barium
Cd	Cadmium
Cr	Chroom
Co	Kobalt
Cu	Koper
Fe	IJzer
Hg	Kwik
Mn	Mangaan
Mo	Molybdeen
Na	Natrium
Ni	Nikkel
Pb	Lood
St	Tin
Zn	Zink